



PPA 2022-2025

Audiência Pública – Projeto de Lei do Plano Plurianual – PPA 2022-2025

OBJETIVOS DA AUDIÊNCIA PÚBLICA

- **Compreender os conceitos de PPA – Plano Plurianual**
- **Apresentar a Proposta do Projeto de Lei do Plano Plurianual**

Porque Planejar?!

Não se pode fazer tudo;

Não se pode fazer tudo ao mesmo tempo;

Não se pode fazer tudo em pouco tempo;

É preciso saber onde se quer chegar.



Você sabe o que é o PPA?

Previsto no artigo 165 da Constituição Federal

- É um plano de médio prazo, que estabelece as diretrizes, objetivos e metas a serem seguidos pelos governos ao longo de um período de quatro anos.



PARA QUE SERVE O PPA?



Para a Sociedade: Permite confirmar se o governo está cumprindo os compromissos firmados na campanha bem como as sugestões da sociedade ;

Para o Governo: declarar e organizar sua atuação, a fim de entregar o produto certo, no local certo, na hora certa.



PPA - PLANO PLURIANUAL

- Instrumento de planejamento que estabelece as diretrizes, objetivos e metas da Administração Pública para:
 - Despesas de capital e outras delas decorrentes;
 - Programas de duração continuada (manutenção);
- Declara as escolhas pactuadas com a sociedade e contribui para viabilizar os objetivos fundamentais da Gestão;
- Organiza a ação de governo na busca de um melhor desempenho da Administração Pública;
- Transforma o Plano de Governo em um **Instrumento de Gestão**
- Plano de médio prazo: 4 anos → Vigência: 2º ano de mandato até o final do primeiro ano do mandato seguinte (continuidade);
- Fundamentação Legal: art. 165 da Constituição Federal

PROCESSO DE ELABORAÇÃO DO PPA

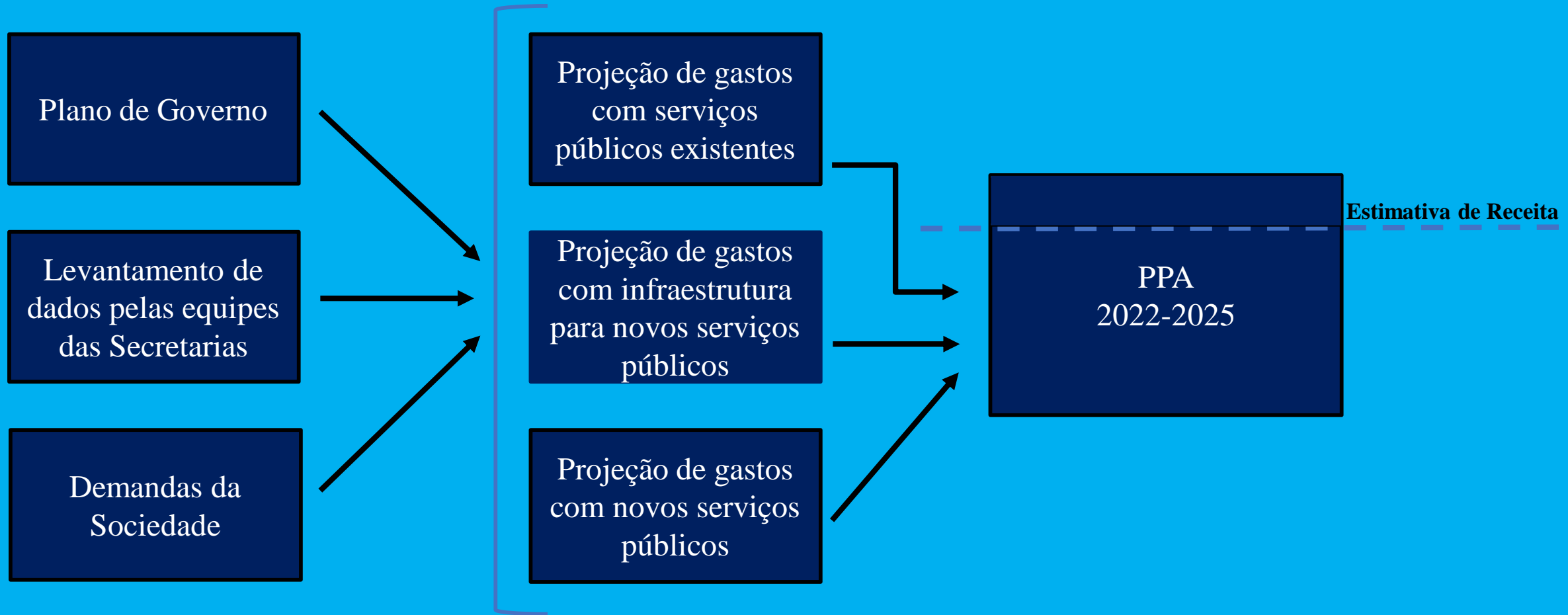

ESTRUTURA DO PPA - PLANO PLURIANUAL

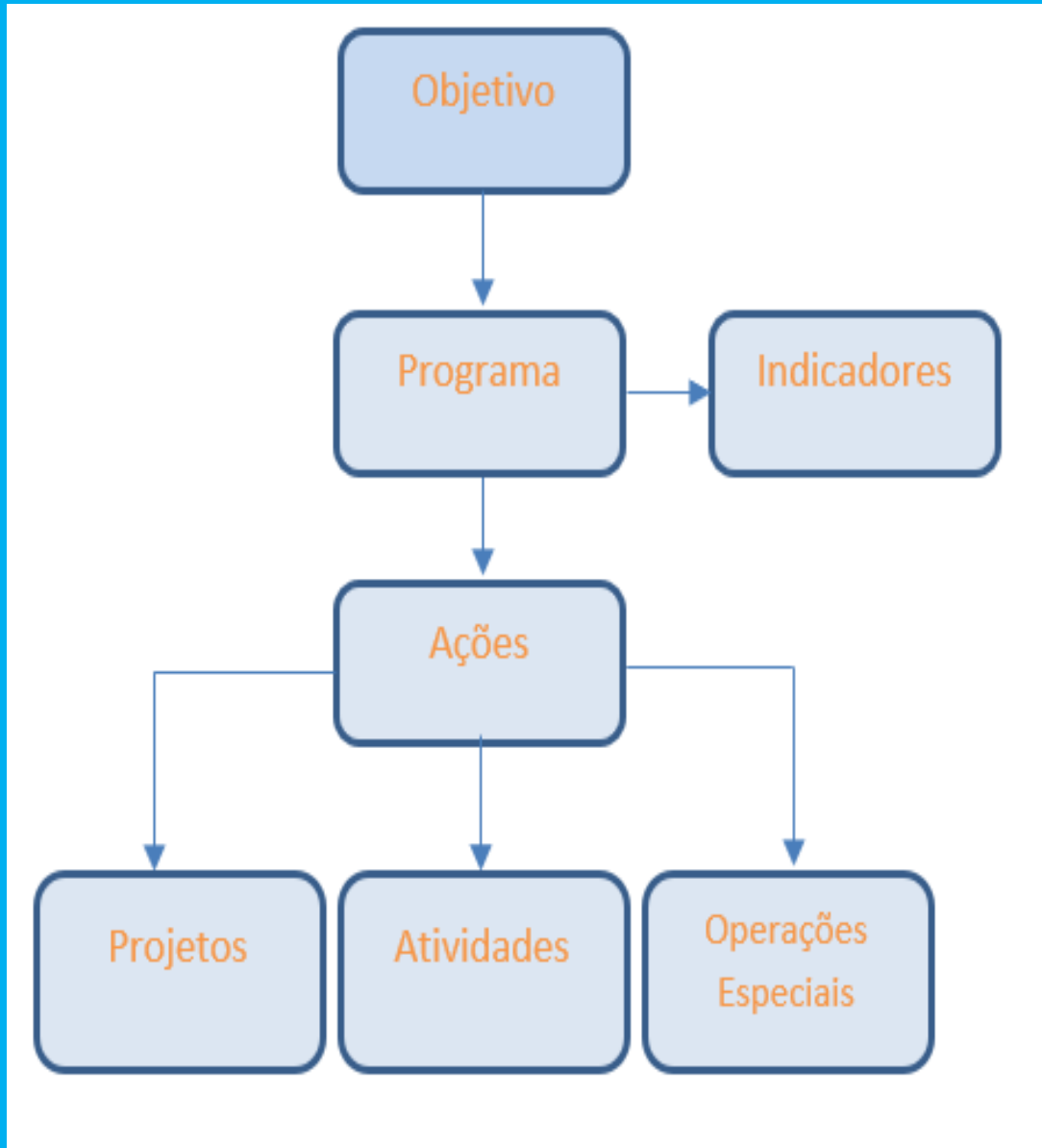

- **Objetivos**: Deve expressar as escolhas de políticas públicas para a transformação de determinada realidade.
- **Programas**: Instrumento de organização da ação governamental.
- **Indicadores**: instrumento que permite medir o desempenho do programa no enfrentamento do problema ao longo do tempo.
- **Ações**: um instrumento de programação para alcançar o objetivo de um programa:
 - **Atividades**: operações que se realizam de modo contínuo e permanente para a manutenção do governo.
 - **Projetos**: operações com tempo limitado para expandir a ação do governo.
 - **Operações Especiais**: ações que não geram bens ou serviços de forma direta na ação do governo.

EXIGÊNCIAS ATUAIS DE ACORDO COM A LEI DE RESPONSABILIDADE FISCAL

• ÊNFASE NA REALIZAÇÃO DE RESULTADOS

- Orçamento moderno – ênfase nos fins (sociedade) e não nos meios (administração).

• DEVE REFLETIR A REALIDADE

- A LRF – (princípio do equilíbrio das contas públicas e metas realistas) deve refletir as demandas sociais e ter metas realistas.

• DEVE SER TRANSPARENTE

- Pressupostos da LRF: Ação transparente e planejada.

PARTICIPAÇÃO SOCIAL

- Art. 48, Paragrafo Único da LRF – participação popular e discussão dos planos e orçamentos.

https://docs.google.com/forms/d/e/1FAIpQLSeZYernSADPLQohW2tkomQrs7b7SX6OM3Pq_9_KZprT_BCcqA/viewform

Formulário de Sugestões
para o PPA

Site da Prefeitura

ESTIMATIVA DA RECEITA

Definição da Receita Prevista para o PPA

ESTIMATIVA DA RECEITA ORÇAMENTÁRIA NO PPA

- Processo coordenado pela Prefeitura Municipal
- Informa para as equipes de elaboração do PPA o volume de recursos projetados para cada ano do PPA
- **É a base para a definição do Teto Plurianual**

- **Metodologia:**
 - Baseada na série histórica de arrecadação das receitas ao longo dos anos
 - Corrigida por parâmetros de preço (efeito preço), de quantidade (efeito quantidade) e de alguma mudança de aplicação de alíquota em sua base de cálculo (efeito legislação)
 - Busca traduzir matematicamente o comportamento da arrecadação de uma determinada receita ao longo dos anos anteriores e refleti-la para os anos seguintes
 - Varia de acordo com a espécie de receita orçamentária que se quer projetar
 - Para cada receita deve ser avaliado o modelo matemático mais adequado para projeção, de acordo com a série histórica da sua arrecadação

ESTIMATIVA DE GASTOS NO PPA

A estimativa de gastos do município está sendo elaborada da seguinte forma:

- Levantamento dos **gastos contínuos existentes** projetados através das equipes das secretarias
- Levantamento de **novos gastos contínuos** devido a expansão do serviço público (novas escolas, novas unidades de saúde, novos serviços, dentre outros)
- Confronto destes valores plurianuais com a base da receita

Paralelo a este processo:

- Levantamento de toda a **demanda de investimentos/obras necessárias** para a manutenção/expansão do serviço público
 - Confronto destes valores plurianuais de investimentos com o resultado da receita (menos) gastos contínuos
- *Desafio: comportar todos os gastos contínuos existentes e novos e ainda enquadrar todos os investimentos necessários*

INVESTIMENTOS EM ANÁLISE POR SECRETARIA

Principais investimentos que estão sendo analisados em cada Secretaria

CÂMARA MUNICIPAL

- CONSTRUÇÃO DA SEDE DA CÂMARA
- CONSTRUÇÃO DO PACO LEGISLATIVO



Imagem Ilustrativa

Secretaria de Educação, Cultura, Esporte e Lazer

- CONSTRUÇÃO E REFORMA DE CRECHES E ESCOLAS;
- CONSTRUÇÃO DE ESPAÇOS PARA ESPORTE E LAZER;
- AQUISIÇÃO DE VEÍCULOS PARA O TRANSPORTE ESCOLAR;
- CONSTRUÇÃO DE PISTA DE CAMINHADA E CICLOVIA.



Imagens Ilustrativas

Secretaria de Infraestrutura e Serviços Públicos

- OBRAS DE URBANIZAÇÃO, PAVIMENTAÇÃO E DRENAGEM
- INFRAESTRUTURA DO SETOR DE CHÁCARAS
- IMPLANTAÇÃO DA COLETA SELETIVA DO LIXO
- IMPLANTAÇÃO DA MUNICIPALIZAÇÃO DO TRANSITO
- IMPLANTAÇÃO DO SISTEMA DE ESGOTAMENTO SANITÁRIO
- IMPLANTAÇÃO DO PROJETO CIDADE DIGITAL
- MODERNIZAÇÃO DA REDE DE ALTA TENSÃO DE AV. E PRACAS
- AMPLIAÇÃO DE GERAÇÃO DE ENERGIA ELÉTRICA
- CONSTRUÇÃO, AMPLIAÇÃO E REFORMA DE PRÉDIOS PÚBLICOS

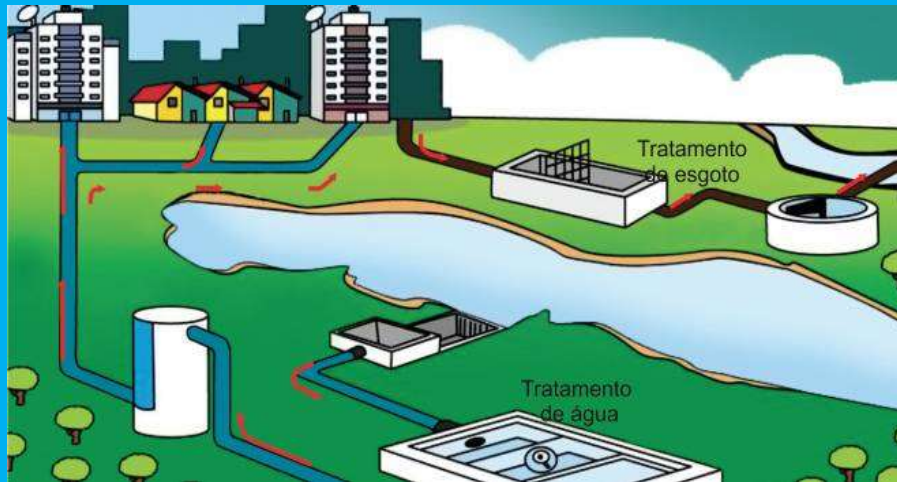

Imagens Ilustrativas



Secretaria de Agricultura, M. Ambiente, Indústria, Comércio, Serv. e Turismo

- CONSTRUÇÃO DA USINA DE COMPOSTAGEM
- CONSTRUÇÃO DE ATERRO SANITÁRIO
- AQUISIÇÃO DE PATRULHAS MECANIZADAS
- APOIO NA REALIZAÇÃO DA FEIRA, RODEIO E EXPOSIÇÕES
- IMPLANTAÇÃO DA SALA DO EMPREENDEDOR
- CRIAR E EQUIPAR O PARQUE FLORESTAL



Imagens Ilustrativas

Secretaria de Saúde

- AQUISIÇÃO DE VEÍCULOS / AMBULÂNCIA
- AMPLIAÇÃO E REFORMA DE UNIDADES E POSTOS DE SAÚDE
- IMPLANTAR E EQUIPAR O LABORATÓRIO DE ANÁLISE

CLÍNICA MUNICIPAL.



Imagens Ilustrativas

Secretaria de Trabalho, Assistência Social e Habitação

- AQUISIÇÃO DE VEÍCULOS E EQUIPAMENTOS DIVERSOS;
- IMPLANTAÇÃO DO PROGRAMA CIDADE ACOLHEDORA (ALBERGS);
- CONSTRUÇÃO DO CRAS;
- IMPLANTAÇÃO DE PROGRAMAS HABITACIONAIS.



Imagens Ilustrativas

Saae – Serviço Autônomo de Água e Esgoto

- AMPLIAÇÃO E MELHORIA NO SISTEMA DE ABASTECIMENTO DE ÁGUA;
- AMPLIAÇÃO E REFORMA DA SEDE DO SAAE



Imagens Ilustrativas

SUGESTÕES DA POPULAÇÃO VIA FORMUÁRIO ELETRÔNICO

35 respostas

71 SUGESTÕES

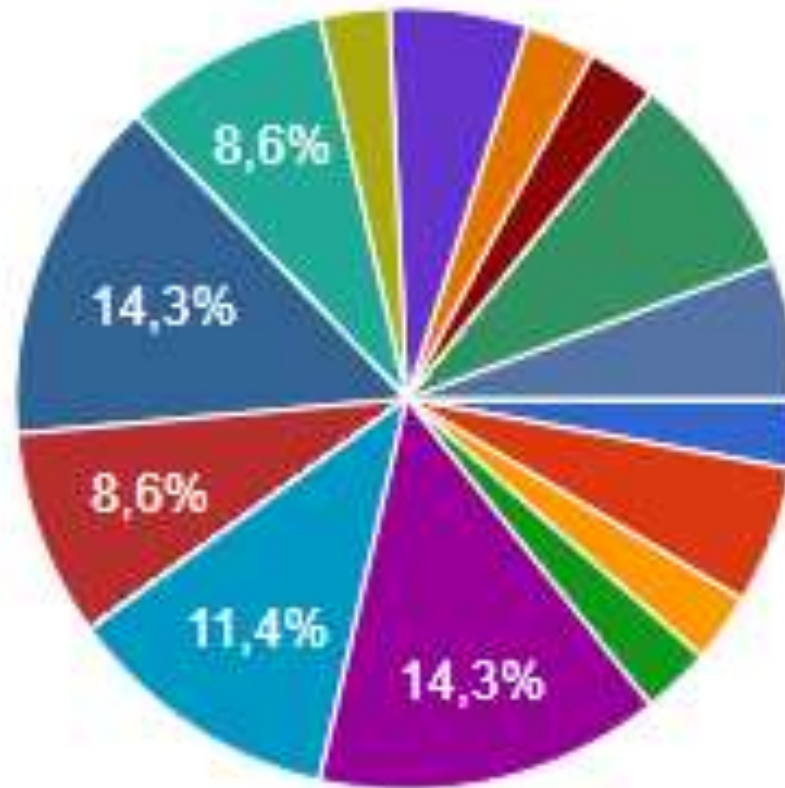

- Agricultura
- Meio Ambiente
- Assistência Social
- Cemitérios e Serviços Funerários
- Educação
- Cultura e Lazer
- Esporte
- Desenvolvimento Econômico e Turismo
- Habituação
- Planejamento Urbano
- Pavimentação
- Saúde
- Segurança Pública
- Trabalho, Emprego e Renda
- Urbanismo
- Trânsito
- Transportes
- Limpeza Pública
- Iluminação
- Obras

HISTÓRICO/METAS DA RECEITA CONSOLIDADA

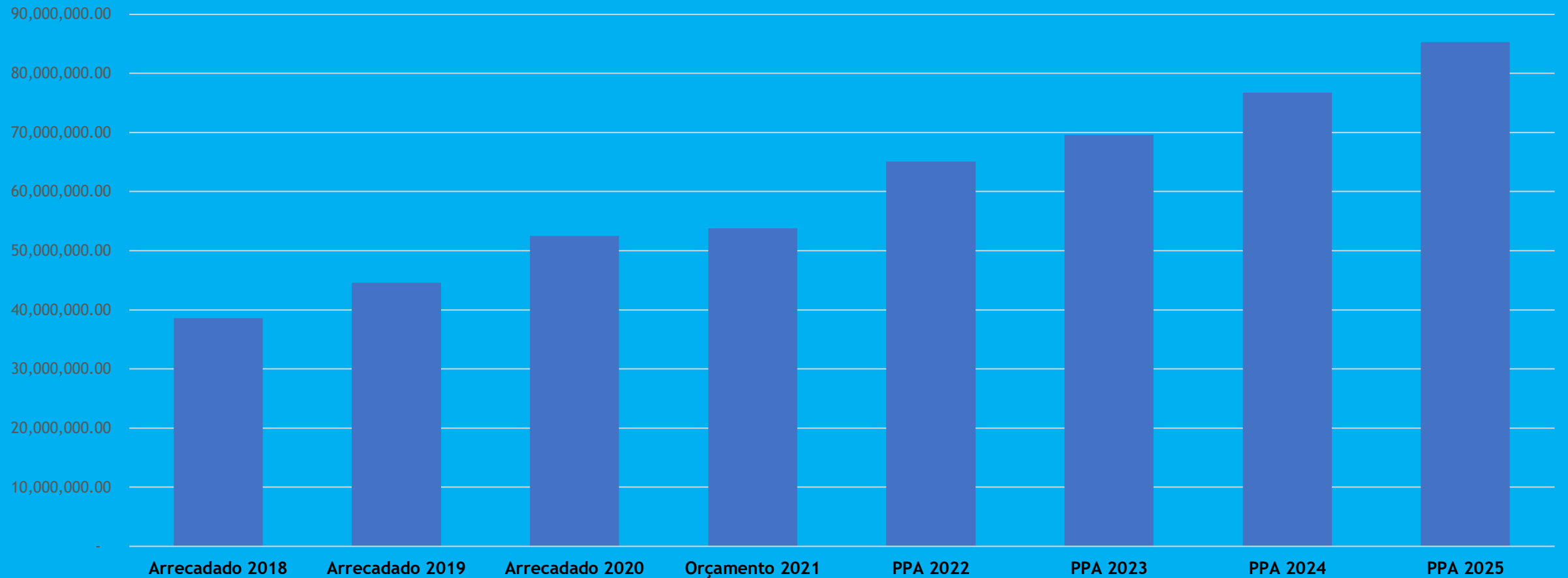

RECEITA POR ENTIDADE

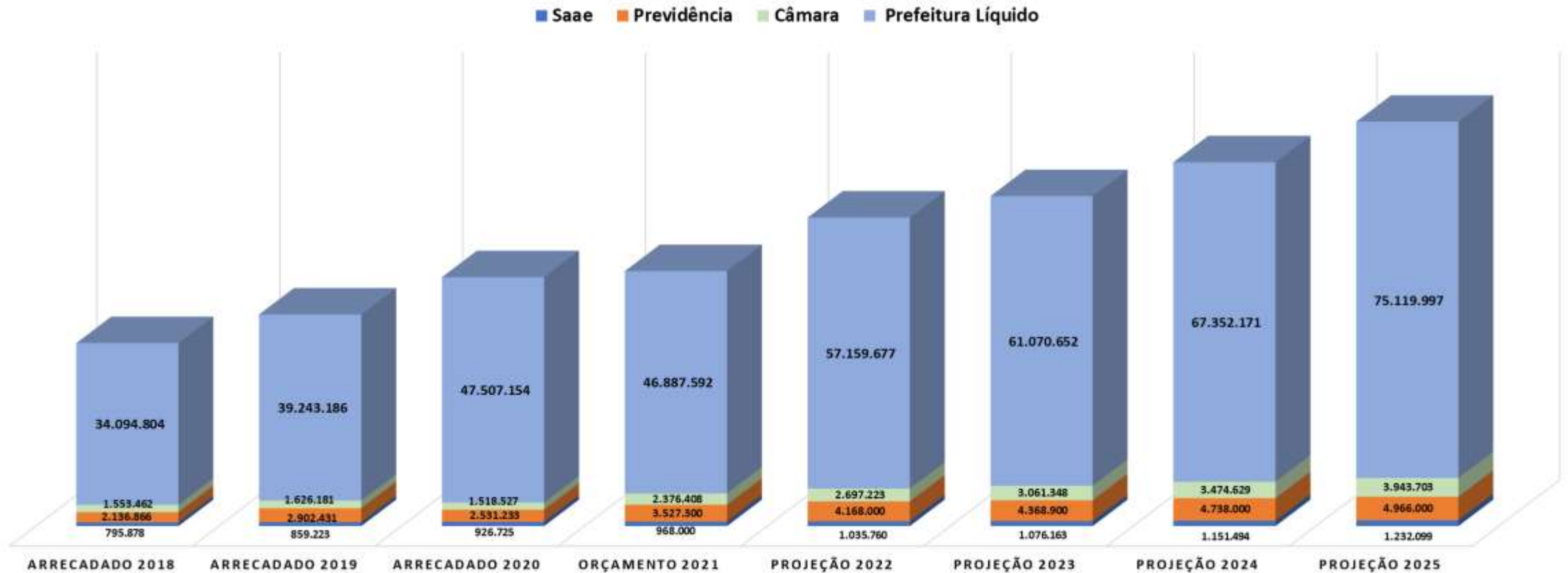

RESUMO DAS METAS DE RECEITA CONSOLIDADA

Receita	Arrecadado 2018	Arrecadado 2019	Arrecadado 2020	Orçamento 2021	PPA 2022	PPA 2023	PPA 2024	PPA 2025
RECEITAS CORRENTES	35.585.982,05	41.450.383,75	48.078.613,24	47.638.680,00	58.641.660,00	64.327.063,00	70.492.294,00	77.211.798,71
IMPOSTOS, TAXAS E CONTRIB. MELH.	6.069.552,84	6.808.880,26	6.562.385,06	8.196.390,00	8.508.560,00	9.216.590,00	9.945.310,00	10.643.607,00
CONTRIBUIÇÕES	907.480,93	951.518,48	1.078.237,53	1.375.350,00	1.544.000,00	1.621.200,00	1.774.300,00	1.875.000,00
RECEITA PATRIMONIAL	134.008,02	902.096,37	70.510,28	472.900,00	702.000,00	742.200,00	812.500,00	852.800,00
RECEITA DE SERVIÇOS	776.700,99	890.102,54	1.018.066,08	984.235,00	1.034.000,00	1.122.963,00	1.150.600,00	1.231.800,00
TRANSFERÊNCIAS CORRENTES	27.627.643,15	31.489.622,71	38.901.366,71	36.145.170,00	46.399.440,00	51.161.970,00	56.332.810,00	62.119.760,00
OUTRAS RECEITAS CORRENTES	70.596,12	408.163,39	448.047,58	464.635,00	453.660,00	462.140,00	476.774,00	488.831,71
RECEITAS DE CAPITAL	1.747.691,11	1.928.545,69	2.933.232,69	4.302.000,00	4.320.000,00	3.050.000,00	3.860.000,00	5.550.000,00
OPERAÇÕES DE CRÉDITO	-	-	-	-	-	-	-	-
ALIENAÇÃO DE BENS	-	-	-	100.000,00	100.000,00	50.000,00	110.000,00	50.000,00
TRANSFERÊNCIAS DE CAPITAL	1.747.691,11	1.928.545,69	2.933.232,69	4.202.000,00	4.220.000,00	3.000.000,00	3.750.000,00	5.500.000,00
OUTRAS RECEITAS DE CAPITAL	-	-	-	-	-	-	-	-
RECEITAS INTRA-ORÇAMENTÁRIAS	1.247.337,60	1.252.092,34	1.471.793,63	1.818.620,00	2.099.000,00	2.200.000,00	2.364.000,00	2.500.000,00
TOTAL	38.581.010,76	44.631.021,78	52.483.639,56	53.759.300,00	65.060.660,00	69.577.063,00	76.716.294,00	85.261.798,71
Variação %		15,68%	17,59%	2,43%	21,02%	6,94%	10,26%	11,14%
Variação R\$		6.050.011,02	7.852.617,78	1.275.660,44	11.301.360,00	4.516.403,00	7.139.231,00	8.545.504,71

METAS DE DESPESA

Definição da Despesa para o PPA

METAS DE DESPESA POR ENTIDADE

Entidade	PPA 2022	PPA 2023	PPA 2024	PPA 2025	PPA TOTAL
PREFEITURA MUNICIPAL	57.159.677,00	61.070.652,00	67.352.171,00	75.917.997,00	261.500.496,99
SAAE	1.035.760,00	1.076.163,00	1.151.494,00	1.232.098,71	4.495.515,71
PREVIDENCIA MUNICIPAL	4.168.000,00	4.368.900,00	4.738.000,00	4.168.000,00	17.442.900,00
CAMARA MUNICIPAL	2.697.223,00	3.061.348,00	3.474.629,00	3.943.703,00	13.176.903,00
Total	65.060.660,00	69.577.063,00	76.716.294,00	85.261.798,71	296.615.815,70

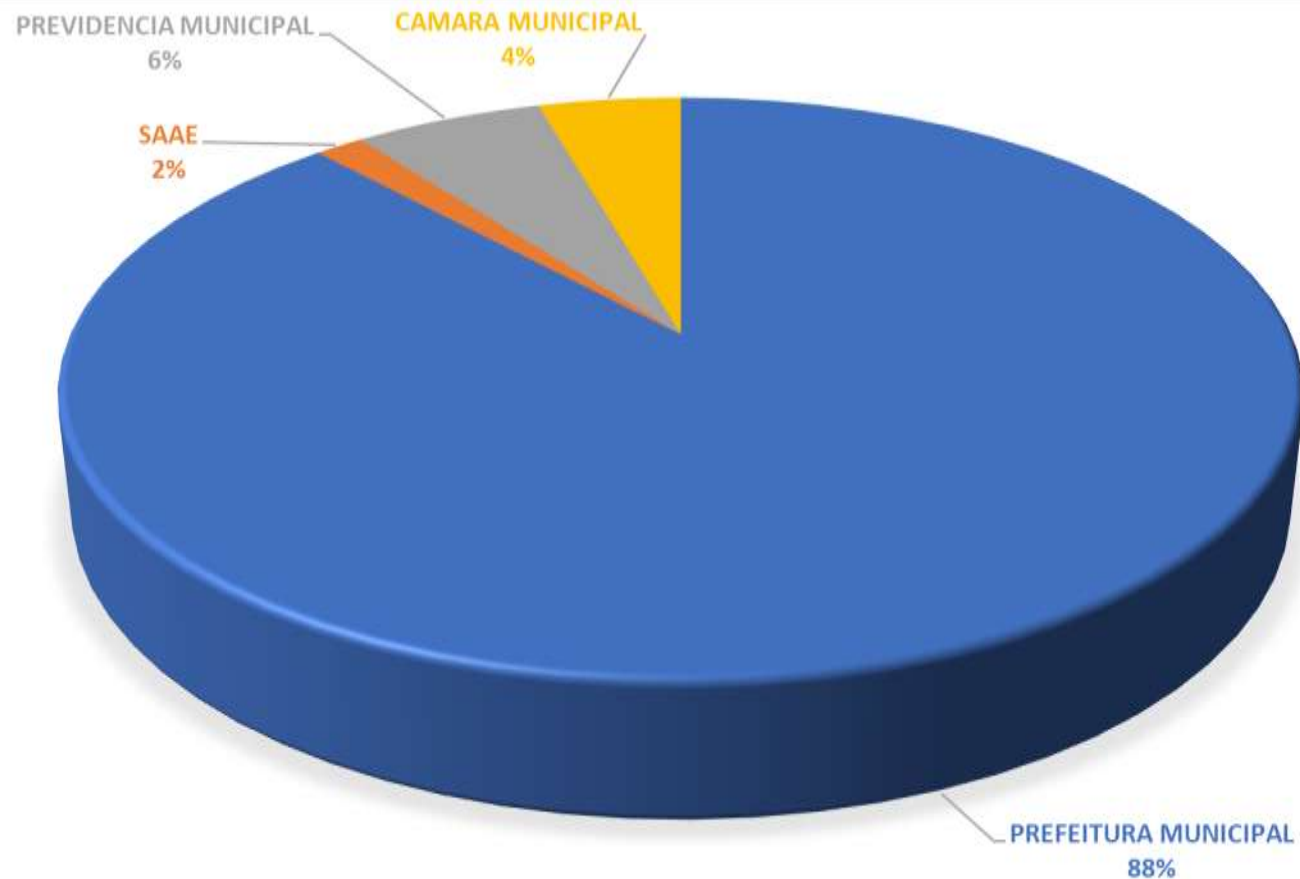

METAS DE DESPESA POR CATEGORIA ECONÔMICA

Categoria Econômica	PPA 2022	PPA 2023	PPA 2024	PPA 2025
Pessoal	22.494.727,19	23.775.629,49	25.317.691,97	26.932.611,64
Custeio	24.915.522,00	27.919.188,71	30.104.140,32	34.712.767,50
Investimento	13.862.151,29	14.544.217,49	18.258.665,71	20.524.824,56
Dívida	666.667,67	277.777,76	-	-
Encargos da Dívida	64.671,85	7.029,55	-	-
Reserva Contingência	3.056.920,00	3.053.220,00	3.035.796,00	3.091.595,00
Total Geral	65.060.660,00	69.577.063,00	76.716.294,00	85.261.798,71

METAS DE DESPESA POR SECRETARIA

Órgão	PPA 2022	PPA 2023	PPA 2024	PPA 2025	PPA Total	%
01 CAMARA MUNICIPAL	2.697.223,00	3.061.348,00	3.474.629,00	3.943.703,00	13.176.903,00	4,44%
03 GABINETE DO PREFEITO	1.630.712,00	1.417.767,60	1.501.415,48	1.597.790,25	6.147.685,33	2,07%
04 SEC. DE GESTAO, PLANEJAMENTO E FINANÇAS	5.684.857,29	5.874.060,49	6.284.076,59	6.856.570,37	24.699.564,74	8,33%
05 SEC. DE EDUCACAO, CULTURA, ESPORTE E LAZER	16.540.733,19	19.127.904,85	22.343.541,59	22.281.997,17	80.294.176,80	27,07%
06 SEC. DE INFRAESTRUTURA E SERVICOS PUBLICOS	17.380.164,52	16.540.548,56	19.529.628,31	25.467.804,73	78.918.146,12	26,61%
07 SEC. DE AGRIC.,MEIO AMB.,IND.,COM.,SERV. E TUR	1.785.510,00	2.359.485,50	1.460.699,78	1.536.289,76	7.141.985,04	2,41%
08 SEC. DE SAUDE	11.504.300,00	12.194.025,00	12.532.511,25	13.465.826,81	49.696.663,06	16,75%
09 SEC. DE TRABALHO, ASSISTENCIA SOCIAL E HABITACAO	2.483.400,00	3.396.860,00	3.530.298,00	3.733.717,90	13.144.275,90	4,43%
10 SAAE SERVICO AUTONOMO DE AGUA E ESGOTO	1.035.760,00	1.076.163,00	1.151.494,00	1.232.098,71	4.495.515,71	1,52%
11 FUNDO MUNICIPAL DE PREVIDENCIA SOCIAL	4.168.000,00	4.368.900,00	4.738.000,00	4.966.000,00	18.240.900,00	6,15%
99 RESERVA DE CONTINGENCIA	150.000,00	160.000,00	170.000,00	180.000,00	660.000,00	0,22%
Total Geral	65.060.660,00	69.577.063,00	76.716.294,00	85.261.798,71	296.615.815,70	100,00%

METAS DO PPA POR INDICADORES

Indicador	Unidade Medida	Índice Atual	Referência Índice Atual	Índice Desejado
Índice de Gestão Fiscal TCE-MT Geral	%	0,82	dez/19	1,00
Índice de Gestão Fiscal TCE-MT Receita Própria	%	0,95	dez/19	1,00
Índice de Gestão Fiscal TCE-MT Gasto com Pessoal	%	1,00	dez/19	1,00
Índice de Gestão Fiscal TCE-MT Investimento	%	0,69	dez/19	1,00
Índice de Gestão Fiscal TCE-MT Liquidez	%	1,00	dez/19	1,00
Índice de Gestão Fiscal TCE-MT Custo Dívida	%	-	dez/19	
Taxa de Alfabetização na idade certa	%	98,00	dez/19	100,00
IDEB – Anos iniciais do ensino fundamental (Rede Pública)	coeficiente	6,5	dez/19	7,5
Demanda atendida em creches	%	83,00	dez/20	100,00
Demanda atendida de vagas em pré-escolas municipais	%	100,00	dez/20	100,00
Taxa de reprovacao - até 5ª ano - EF	%	1,29	dez/19	0
Taxa de Abandono - Até a 5ª ano - EF	%	0	dez/20	0
Distorção idade-série - Até a 5ª ano - EF	%	1,00	dez/20	0
Taxa de mortalidade infantil	número	2,00	dez/20	1,00
Numero de obitos Prematuros (30 a 69 anos)	número	6,00	dez/20	3,00

METAS DO PPA POR INDICADORES

Indicador	Unidade Medida	Índice Atual	Referência Índice Atual	Índice Desejado
Proporção de óbitos de mulheres em idade fértil (10 a 49 anos) investigados	%	100,00	dez/20	100,00
Proporção da cobertura de vacinas Pentavalente (3ª dose), Pneumocócica 10-valente (2ª dose), Poliomielite (3ª dose) e Tríplice viral (1ª dose)	%	75,00	dez/20	75,00
Proporção de casos de doenças de notificação compulsória imediata (DNCI) encerrados em até 60 dias após notificação.	%	70,00	dez/20	70,00
Proporção de cura dos casos novos de hanseníase diagnosticados nos anos das coortes	%	74,00	dez/20	88,00
Número de casos autóctones de malária	número	0	dez/20	0
Número de casos novos de sífilis congênita em menores de um ano de idade	número	0	dez/20	0
Número de casos novos de aids em menores de 5 anos	número	0	dez/20	0
Proporção de análises realizadas em amostras de água para Indicador consumo humano quanto aos parâmetros coliformes totais, cloro residual livre e turbidez	%	79,29	dez/20	90,00

METAS DO PPA POR INDICADORES

Indicador	Unidade Medida	Índice Atual	Referência Índice Atual	Índice Desejado
Razão de exames citopatológicos cervico-vaginais	coeficiente 0,150	0,40	dez/20	0,60
Razão de exames de mamografia de rastreamento realizados em Indicador mulheres de 50 a 69 anos na população residente de determinado local e população da mesma faixa etária	%	0,06	dez/20	0,40
Proporção de parto normal no Sistema Único de Saúde e na Saúde Suplementar	%	30,71	dez/20	35,00
Proporção de gravidez na adolescência entre as faixas etárias 10 a 19 anos	%	14,17	dez/20	12,00
Número de óbitos maternos em determinado período e local de residência	número	0	dez/20	0
Cobertura populacional estimada pelas equipes de Atenção Básica	%	100,00	dez/20	100,00
Cobertura de acompanhamento das condicionalidades de Saúde do Programa Bolsa Família (PBF)	%	44,37	dez/20	76,00
Cobertura populacional estimada de saúde bucal na atenção básica	%	90,00	dez/20	100,00

METAS DO PPA POR INDICADORES

Indicador	Unidade Medida	Índice Atual	Referência Índice Atual	Índice Desejado
Percentual de municípios que realizam no mínimo seis grupos de ações de Vigilância Sanitária consideradas necessárias a todos os municípios no ano	%	100,00	dez/20	100,00
Número de ciclos que atingiram mínimo de 80% de cobertura de imóveis visitados para controle vetorial da dengue.	número	6,00	dez/20	4,00
Proporção de preenchimento do campo “ocupação” nas notificações de agravos relacionados ao trabalho.	%	100,00	dez/20	100,00
Proporção de cura de casos novos de tuberculose pulmonar com confirmação laboratorial	%	75,00	dez/20	75,00
Proporção de exames anti-HIV realizados entre os casos novos de tuberculose	%	100,00	dez/20	100,00
Numero de consultas medica Especializadas	número	2306	dez/20	3459
Numero de exames Especializados	número	1665	dez/20	2397
Total de cirurgias eletivas	número	146	dez/20	175
Índice de Gestão da Saúde	%	60,00	dez/20	90,00
Atendimento das famílias na Proteção Social Basica	número	620,00	dez/20	750,00

METAS DO PPA POR INDICADORES

Indicador	Unidade Medida	Índice Atual	Referência Índice Atual	Índice Desejado
Total de Famílias cadastradas no cad Único	número	790,00	jan/21	865,00
Índice de Atendimento das Famílias na PSB	%	130,00	abr/21	100,00
Índice de Atendimento nos SCFV	%	118,00	set/19	100,00
Índice de Inclusão do Público Prioritário no SCFV	%	101,00	set/19	100,00
Total de famílias beneficiárias do Bolsa Família	número	234,00	jun/21	234,00
Famílias em situação de Pobreza	número	186,00	jun/21	166,00
Índice de Cobertura do PBF em relação as famílias pobres	%	121,00	jun/21	100,00
Índice de pobreza	%	3,00	jan/21	1,00
Total de Idosos que participam nos SCFV	número	48,00	dez/20	80,00
Portadores de Necessidades Especiais que participam no SCFV	número	5,00	dez/20	19,00
Total de Crianças e Adolescentes que participam do SCFV	número	208,00	dez/20	230,00
Total de famílias em situação de Desestruturação Familiar	número	13,00	jun/21	-
Negligencia Familiar contra crianças e adolescentes	número	12,00	dez/20	4,00

METAS DO PPA POR INDICADORES

Indicador	Unidade Medida	Índice Atual	Referência Índice Atual	Índice Desejado
Situação de Abandono de crianças e adolescentes	número	2,00	dez/20	1,00
Casos de Abuso Sexual e violência Contra Crianças e Adolescente	número	7,00	dez/20	0
Índice de Gravidez na adolescencia com idade de 13 a 19 anos	%	14,73	dez/20	12,00
Numero de dependentes químicos (alcool e Drogas)	número	10,00	jun/21	2,00
Menores Infratores	número	3,00	jun/21	0
Equipamentos Públicos para oferta da Proteção Social Especial de Média e Alta Complexidade	número	0	jun/21	1,00
Area de proteção permanente degradada-nascentes	%	5,00	jun/21	1
Recuperação de cascalheiras	%	5,00	jun/21	1,00
Quantidade de produção de resíduos per capita	toneladas/ano	1.843	jun/21	1.290
Reciclagem de resíduos sólidos	%	0	jun/21	100,00
Plano de Manejo de Resíduos (de acordo com a Política Nacional de Resíduos Sólidos)	número	0	jun/21	1,00

METAS DO PPA POR INDICADORES

Indicador	Unidade Medida	Índice Atual	Referência Índice Atual	Índice Desejado
Porcentagem dos resíduos que são depositados em lixões a céu aberto	%	100	dez/20	0
Area disponivel para operacionalizacao do lixo	número	0	jun/21	1,00
Infraestrutura de Esgotamento Sanitario	km2	0	jun/21	3,12
Apoio a Produção na Agricultura Familiar	%	0	jun/21	100,00
Índice de Gestão Legislativa	%	100	jun/21	100,00
Formação Continuada aos Profissionais da Educação	número	4,00	dez/19	6,00
Educação ambiental e sustentabilidade, de forma transversal, nos parâmetros curriculares do município	número	2,00	dez/19	5,00
Demanda de Monitores Transporte Escolar	%	90,00	mai/21	100,00
Índice de atendimento da merenda escolar	%	100,00	dez/20	100,00
Índice de gestao da politica da educacao	%	60,00	dez/20	100,00
Espaços Públicos de Lazer	número	1,00	mai/21	4,00
Eventos e atividades de Lazer	número	2,00	mai/21	6,00
Espaços públicos destinados a pratica esportiva	número	6,00	mai/21	10,00

METAS DO PPA POR INDICADORES

Indicador	Unidade Medida	Índice Atual	Referência Índice Atual	Índice Desejado
Total de Educadores/treinadores esportivos	número	4,00	mai/21	6,00
Total crianças e adolescentes atendidos nas escolinhas e demais atividades esportivas	número	253,00	mai/21	506,00
Total de modalidades esportivas ofertadas	número	3,00	mai/21	4,00
Total de Eventos esportivos realizados pelo setor publico	número	30,00	mai/21	60,00
Total de pessoas atendidas/acompanhadas com prática esportiva	número	2.480,00	mai/21	2.728,00
Centros culturais, casas e espaços de cultura	número	0	mai/21	2
Atividades/oficinas culturais promovidas pelo setor público	número	3	mai/21	6
Espaços públicos Adequados para atividades/oficinas culturais	número	1	mai/21	2
Espaços públicos apropriados para apresentações	número	0	mai/21	1
Participação da comunidade em atividades culturais	número	185	mai/21	370

METAS DO PPA POR INDICADORES

Indicador	Unidade Medida	Índice Atual	Referência Índice Atual	Índice Desejado
Eventos Culturais Desenvolvidos pelo setor publico	número	7	mai/21	10
atendimentos/entregas de livros - Projeto Biblioteca Livre	número	50	mai/21	100
Participação de Leitores na Biblioteca Municipal	número	15	mai/21	30
Déficit Habitacional (Demanda por Habitação)	número	400	jun/21	100
Construção de unidades Habitacionais	número	0	jun/21	300
População Ocupada	%	15,4	dez/18	20
Oferta de Cursos Profissionalizantes	número	3	jun/21	8
Percentual de compras públicas da agricultura familiar	%	12	dez/19	30
Incentivo aos pequenos produtores	%	5	jun/21	100
Percentual das compras governamentais realizadas no comércio local	%	16	dez/20	30
Índice de regularizacao do Comercio Local	%	40	jun/21	100
Índice de Apoio e orientação ao Empreendedor	%	0	jun/21	100
Numero de Industrias de Transformação	número	0	jun/21	2
Instalação e aparelhamento dos Conselhos Municipais	%	50	jun/21	100

METAS DO PPA POR INDICADORES

Indicador	Unidade Medida	Índice Atual	Referência Índice Atual	Índice Desejado
Órgãos públicos que contam com ouvidorias	número	1	jun/21	3
Índice de Qualificação do Servidor	%	30%	jun/21	60%
Avaliação Anual de Desempenho do Servidor	número	0	jun/21	1
Índice de Absenteísmo do Servidor	%	15	jun/21	5
Situação TI - Software	%	50	jun/21	80
Situação TI - Hardwares	%	50	jun/21	80
Situação TI - dados, voz e imagem	%	50	jun/21	80
Índice de Arrecadação da receita Tributária Propria	%	4	dez/20	8
Índice de Amortizacao e Encargos da Divida	%	66,13	jun/21	100
Índice de Apoio ao Desenvolvimento do turismo	%	0	jun/21	100
Numero de Acidentes de Transito	número	54	dez/20	30
Numero de depositos de Ferro velho e sucatas a ceu aberto	número	2	jun/21	0
Percentual de Ruas e Avenidas que não possuem rede de iluminação pública	%	10	jun/21	100
Necessidade de Melhorias na Rede de iluminação Publica Existente	%	50	jun/21	100

METAS DO PPA POR INDICADORES

Indicador	Unidade Medida	Índice Atual	Referência Índice Atual	Índice Desejado
Numero de Ocorrências Roubos	número	34	dez/20	4
Numero de Ocorrências Furtos	número	4	dez/20	2
Numero de Ocorrências Homicídios	número	0	dez/20	0
Numero de Ocorrências Lesão Corporal	número	11	dez/20	5
Numero de Ocorrências de Exploração Sexual	número	1	dez/20	0
Percentual de ruas e avenidas arborizadas, com canteiros e jardinagem	%	5	jun/21	100
Percentual de ruas e avenidas com sinalização horizontal e vertical, faixa de pedestres	%	10	jun/21	100
Percentual de ruas e avenidas dotadas de calçadas, rampas nas normas de acessibilidade	%	1	jun/21	100
Percentual de ruas e avenidas pavimentadas que necessitam de recuperação	%	10	jun/21	100
Percentual de ruas e avenidas dotadas de infra estrutura tipo, drenagem pluvial	%	90	jun/21	100
Percentual de ruas e avenidas dotadas de infra estrutura tipo, pavimentação, meio fio e sarjetas	%	90	jun/21	100
Total de equipamentos, veículos e máquinas em bom estado de conservação	%	80	jun/21	100

METAS DO PPA POR INDICADORES

Indicador	Unidade Medida	Índice Atual	Referência Índice Atual	Índice Desejado
Percentual de Estradas rurais com necessidade de recuperação	%	50	jun/21	100
Total de pontes e bueiros a serem construídas ou reformadas	%	25	jun/21	100
Total de pistas de ciclovias	número	0	jun/21	2
Total de pistas de caminhada	número	0	jun/21	2
Índice de Gestão da Política do RPPS	%	100	jun/21	100
Índice de Gestão dos Benefícios RPPS	%	100	jun/21	100
Ações de Enfrentamento Pandemia Covid19	%	100	jun/21	100
Reserva de Orçamentária do RPPS	%	100	jun/21	100
Reserva de Contingência	%	100	jun/21	100

METAS DE DESPESA POR PROGRAMA DE GOVERNO

Programas de Governo	PPA 2022	PPA 2023	PPA 2024	PPA 2025	PPA Total
0001 PROCESSO LEGISLATIVO	2.697.223,00	3.061.348,00	3.474.629,00	3.943.703,00	13.176.903,00
0002 GESTAO GOVERNAMENTAL	11.539.220,40	11.817.140,62	12.589.527,55	13.537.481,00	49.483.369,56
0003 IPIRANGA MAIS CONTROLE SOCIAL	52.500,00	51.000,00	58.200,00	65.000,00	226.700,00
0004 EXCELENCIA NO ATENDIMENTO- GESTÃO DE RESULTADOS	26.000,00	27.900,00	29.600,00	31.350,00	114.850,00
0005 IPIRANGA MAIS CONSCIENCIA FISCAL	205.268,29	136.065,49	147.984,84	166.495,93	655.814,55
0006 OPERACOES ESPECIAIS	1.313.728,52	926.627,31	671.868,00	736.137,00	3.648.360,83
0007 IPIRANGA MAIS APOIO A AGRICULTURA	393.000,00	655.200,00	602.500,00	629.700,00	2.280.400,00
0008 IPIRANGA MAIS CONSCIENCIA NO TRANSITO	7.000,00	8.500,00	9.500,00	10.300,00	35.300,00
0009 IPIRANGA MAIS EDUCACAO	14.083.754,79	14.929.767,53	15.472.968,40	16.699.641,82	61.186.132,55
0010 IPIRANGA MAIS CULTURA	373.400,00	586.300,00	1.024.100,00	781.900,00	2.765.700,00
0011 IPIRANGA MAIS ESPORTE	923.100,00	1.544.800,00	1.692.715,00	2.667.955,75	6.828.570,75
0012 IPIRANGA MODERNIZADA E ESTRUTURADA	10.959.325,00	11.066.141,25	13.309.428,31	17.669.204,73	53.004.099,29
0013 IPIRANGA CIDADE MAIS LIMPA	1.030.000,00	630.000,00	700.000,00	850.000,00	3.210.000,00
0014 IPIRANGA CIDADE MAIS ILUMINADA	330.000,00	1.340.000,00	1.330.000,00	1.420.000,00	4.420.000,00
0015 IPIRANGA DESENVOLVIDA, RUMO AO CRESCIMENTO	350.500,00	919.500,00	904.200,00	673.500,00	2.847.700,00
0016 IPIRANGA NOSSA TERRA	25.000,00	17.300,00	17.700,00	18.300,00	78.300,00
0017 IPIRANGA MAIS SAUDE	8.753.900,00	9.368.475,00	9.539.311,25	10.273.201,81	37.934.888,06
0018 IPIRANGA MAIS LAZER	430.000,00	936.500,00	2.973.600,00	898.700,00	5.238.800,00
0019 IPIRANGA MAIS SOCIAL	2.089.200,00	2.133.400,00	2.364.565,00	2.492.448,25	9.079.613,25
0020 IPIRANGA MAIS SEGURANÇA E CIDADANIA	335.000,00	377.500,00	409.000,00	440.500,00	1.562.000,00
0021 IPIRANGA MAIS MORADIA	-	265.000,00	270.000,00	325.000,00	860.000,00
0022 IPIRANGA MAIS SANEAMENTO	4.551.540,00	3.465.697,80	4.003.896,65	5.545.279,41	17.566.413,86
0023 Combate a Pandemia COVID19	88.000,00	-	-	-	88.000,00
0024 GESTAO DA POLITICA DO INSTITUTO DE PREVIDENCIA	1.261.080,00	1.475.680,00	1.872.204,00	2.054.405,00	6.663.369,00
0027 IPIRANGA MAIS SUSTENTABILIDADE AMBIENTAL	186.000,00	784.000,00	213.000,00	240.000,00	1.423.000,00
0099 RESERVA DE CONTINGENCIA	3.056.920,00	3.053.220,00	3.035.796,00	3.091.595,00	12.237.531,00
Total Geral	65.060.660,00	69.577.063,00	76.716.294,00	85.261.798,71	296.615.815,70

METAS DE DESPESA POR PROGRAMA/AÇÃO

Ações que serão desenvolvidas no Plano Plurianual

METAS DO PPA POR PROGRAMA/AÇÃO

Órgão / Programa / Ação / Caracterização	PPA 2022	PPA 2023	PPA 2024	PPA 2025
01 CAMARA MUNICIPAL	2.697.223,00	3.061.348,00	3.474.629,00	3.943.703,00
0001 PROCESSO LEGISLATIVO	2.697.223,00	3.061.348,00	3.474.629,00	3.943.703,00
10010 AQUISICAO DE EQUIPAMENTO E MATERIAIS PERMANENTE				
<i>Aquisicao de Equipamentos Permanentes âmbito do Poder legislativo.</i>	10.000,00	15.000,00	20.000,00	25.000,00
10020 CONSTRUCAO DO PACO LEGISLATIVO				
<i>Construir o Paço do Legislativo Municipal</i>	216.823,00	125.948,00	584.229,00	758.303,00
10030 REALIZACAO DE CONCURSO PUBLICO				
<i>Realizar de Concursos Públicos e Processos seletivos</i>	-	20.000,00	-	20.000,00
10710 AQUISICAO DE VEICULOS				
<i>Aquisição de Veículos no âmbito do Poder legislativo do Poder legislativo do Poder legislativo</i>	-	300.000,00	-	-
20010 MANUTENCAO E ENCARGOS COM A CAMARA MUNICIPAL				
<i>Gastos com a manutencao de atividades da Camara Municipal.</i>	2.470.200,00	2.600.200,00	2.870.200,00	3.140.200,00
20910 MANUTENCAO E ENCARGOS DA CAMARA MIRIM				
<i>Reativar as atividades legislativas do Projeto Camara Mirim</i>	200,00	200,00	200,00	200,00

METAS DO PPA POR PROGRAMA/AÇÃO

Órgão / Programa / Ação / Caracterização	PPA 2022	PPA 2023	PPA 2024	PPA 2025
03 GABINETE DO PREFEITO	1.630.712,00	1.417.767,60	1.501.415,48	1.597.790,25
0002 GESTAO GOVERNAMENTAL	1.600.712,00	1.382.767,60	1.461.415,48	1.552.790,25
20020 MANUT. E ENCARGOS DO GABINETE DO PREFEITO E VICE <i>Despesas com Pessoal e Encargos e a manutencao das acoes de custeio e investimentos do Gabinete do Prefeito.</i>	817.300,00	648.190,00	689.424,50	732.070,73
20030 MANUT. DA CONTROLADORIA GERAL DO MUNICIPIO <i>Despesas com Pessoal e Encargos e a manutencao das acoes de custeio e investimentos da Controladoria Geral do Municipio.</i>	254.160,00	267.868,00	278.056,40	293.754,22
20060 MANUT. E ENCARGOS DA ASSESSORIA JURIDICA <i>Despesas com Pessoal e Encargos e a manutencao das acoes de custeio e investimentos da Assessoria Jurídica.</i>	340.352,00	353.139,60	370.581,08	393.604,13
21000 Manut. E Encarc. Com a Imprensa Oficial <i>Implantar e manter o setor de Imprensa oficial no âmbito do Poder Executivo, com despesas de pessoal, custeio, e ivestimentos nos equipamentos visando fortalecer a comunicação e divulgação das informações de cunho institucional e informativa do município</i>	188.900,00	113.570,00	123.353,50	133.361,18
0003 IPIRANGA MAIS CONTROLE SOCIAL	30.000,00	35.000,00	40.000,00	45.000,00
20040 PUBLICACAO DE ATOS OFICIAIS E INSTITUCIONAIS <i>Despesas com publicacao de Atos Oficiais do Municipio.</i>	30.000,00	35.000,00	40.000,00	45.000,00

METAS DO PPA POR PROGRAMA/AÇÃO

Órgão / Programa / Ação / Caracterização	PPA 2022	PPA 2023	PPA 2024	PPA 2025
04 SEC. DE GESTAO, PLANEJAMENTO E FINANÇAS	5.684.857,29	5.874.060,49	6.284.076,59	6.856.570,37
0002 GESTAO GOVERNAMENTAL	4.848.700,00	5.052.275,00	5.416.423,75	5.902.587,44
10100 REALIZACAO DE CONCURSO PUBLICO E PROCESSO SELETIVO				
<i>Realização de Concurso Públicos e Processos Seletivos.</i>	60.000,00	10.000,00	10.000,00	80.000,00
10150 IMPL. PROGR. DE ATENCAO, VIG. DA SAUDE DO SERVIDOR				
<i>Implantacao do Programa de Atencao e Vigilancia da saude do Servidor.</i>	5.000,00	6.000,00	7.000,00	8.000,00
20820 MANUTENCAO E ENCARGOS COM COORDENADORIA DE GESTAO				
<i>Despesas com Pessoal e Encargos, Custeio e investimentos na Sec. De Coord. De Planejamento e Gestao.</i>	2.671.700,00	2.666.750,00	2.864.217,50	3.064.485,88
20880 MANUT. E ENC. COORD. DE PLANEJAMENTO E FINANÇAS				
<i>Despesas com Pessoal e Encargos, Custeio e investimentos na Sec. De Coord. De Planejamento e Financas.</i>	2.112.000,00	2.369.525,00	2.535.206,25	2.750.101,56

METAS DO PPA POR PROGRAMA/AÇÃO

Órgão / Programa / Ação / Caracterização	PPA 2022	PPA 2023	PPA 2024	PPA 2025
04 SEC. DE GESTAO, PLANEJAMENTO E FINANÇAS	5.684.857,29	5.874.060,49	6.284.076,59	6.856.570,37
0003 IPIRANGA MAIS CONTROLE SOCIAL	22.500,00	16.000,00	18.200,00	20.000,00
21060 MANUTENÇÃO DOS CONSELHOS MUNICIPAIS				
<i>Implantar e manter um espaço destinado as atividades dos conselhos municipais de políticas públicas dotado de equipamentos e mobiliários, materiais de expediente e outros, bem como subsidiar despesas com capacitação, diárias e locomoção dos membros conselheiros visando dar o apoio necessário para o fortalecimento da fiscalização e do controle social no município</i>	22.500,00	16.000,00	18.200,00	20.000,00
0004 EXCELENCIA NO ATENDIMENTO- GESTÃO DE RESULTADOS	26.000,00	27.900,00	29.600,00	31.350,00
20050 QUALIFICACAO DO SERVIDOR PUBLICO				
<i>Despesas com a Qualificacao dos servidores públicos Municipais.</i>	26.000,00	27.900,00	29.600,00	31.350,00
0005 IPIRANGA MAIS CONSCIENCIA FISCAL	205.268,29	136.065,49	147.984,84	166.495,93
20070 INCENTIVO A ARRECADACAO E EDUCACAO TRIBUTARIA				
<i>Despesas com acoes visando o incentivo e melhora da arrecadacao propria do municipio, estimulando o contribuinte que estiver em dia com os tributos na participação de sorteios de premiação, reduzindo o índice de sonegação e inadimplencia dos tributos municipais</i>	205.268,29	136.065,49	147.984,84	166.495,93
0006 OPERACOES ESPECIAIS	582.389,00	641.820,00	671.868,00	736.137,00
20080 CONTRIBUICAO DO PASEP				
<i>Despesa com recolhimento do PASEP.</i>	582.389,00	641.820,00	671.868,00	736.137,00

METAS DO PPA POR PROGRAMA/AÇÃO

Órgão / Programa / Ação / Caracterização	PPA 2022	PPA 2023	PPA 2024	PPA 2025
05 SEC. DE EDUCACAO, CULTURA, ESPORTE E LAZER	16.540.733,19	19.127.904,85	22.343.541,59	22.281.997,17
0002 GESTAO GOVERNAMENTAL	730.478,40	780.537,32	830.158,19	883.799,60
20090 MANUT. E ENC. COM A SECRETARIA MUN. EDUCACAO <i>Despesas com pessoal e encargos, custeio , investimentos e demais despesas administrativas para mant. Da sec. de Educacao.</i>	730.478,40	780.537,32	830.158,19	883.799,60
0009 IPIRANGA MAIS EDUCACAO	14.083.754,79	14.929.767,53	15.472.968,40	16.699.641,82
10110 CONSTR., AMPL. E REFORMA DE UNID. ENS. FUNDAMENTAL <i>Construir, Ampliar e reformar as unidades escolares, Banheiros, Telhado, Refeitório da esc. Nossa Senhora Ap., e demais unid. do ensino Fundamental.</i>	800.000,00	600.000,00	400.000,00	550.000,00
10120 CONSTR., AMPL. E REFORMA DE UNID. ENS. INFANTIL <i>Const. Reformar e Ampliar unidades da educacao infantil, Lavanderia, Almoxarido da Esc. Crescer e Aprender, Piso do CEMEIS, Const. de Creche em tempo inegral e outros.</i>	250.000,00	450.000,00	200.000,00	500.000,00
10460 DISTR. DE KITS ESCOLAR (UNIFORMES E MAT.) <i>Distribuicao de Uniformes e materiais escolares para os alunos da rede de ensino do Municipio.</i>	121.000,00	131.200,00	141.300,00	151.400,00
10610 IMPLANTAR O SISTEMA PUBLICO MUNICIPAL DE ENSINO <i>Elaborar as diretrizes para a implantação do sistema público municipal de ensino do município</i>	17.000,00	18.500,00	20.000,00	23.500,00
10620 CONSTRUÇÃO DE PISCINA OLÍMPICA NA ESCOLA NS APARECIDA <i>Construir uma Piscina Olimpica na Escola NS Aparecida visando a implantação de atividades complementares em atendimento a educação intergral</i>	-	-	150.000,00	-
10640 AQUISIÇÃO DE VEÍCULOS E EQUIPAMENTOS PARA SEC. EDUCAÇÃO <i>Estruturar a Secretaria Municipal de Educação com veículos e equipamentos diversos</i>	80.000,00	90.000,00	100.000,00	120.000,00
20200 MANUTENCAO DO TRANSPORTE ESCOLAR <i>Despesas com servicos de Terceiros, Combustiveis, pecas e demais despesas com a manutencao do transporte escolar.</i>	1.700.000,00	1.880.000,00	2.050.000,00	2.250.000,00

METAS DO PPA POR PROGRAMA/AÇÃO

Órgão / Programa / Ação / Caracterização	PPA 2022	PPA 2023	PPA 2024	PPA 2025
05 SEC. DE EDUCACAO, CULTURA, ESPORTE E LAZER	16.540.733,19	19.127.904,85	22.343.541,59	22.281.997,17
0009 IPIRANGA MAIS EDUCACAO	14.083.754,79	14.929.767,53	15.472.968,40	16.699.641,82
20210 ALIMENTACAO ESCOLAR - ENSINO FUNDAMENTAL <i>Despesas com fornecimento de alimentacao escolar do ensino fundamental.</i>	112.000,00	125.000,00	130.000,00	135.000,00
20220 ALIMENTACAO ESCOLAR - PRE ESCOLA <i>Despesas com fornecimento de alimentacao escolar da Pre Escola.</i>	70.000,00	72.000,00	75.000,00	80.000,00
20230 ALIMENTACAO ESCOLAR - CMEI <i>Despesas com fornecimento de alimentacao escolar da CMEI.</i>	125.000,00	130.000,00	140.000,00	150.000,00
20240 ALIMENTACAO ESCOLAR - EDUCACAO ESPECIAL <i>Despesas com fornecimento de alimentacao escolar da Educacao Especial.</i>	500,00	550,00	600,00	650,00
20260 APOIO A PARCERIAS COM ENSINO SUPERIOR <i>Apoiar iniciativas para a oferta do ensino superior</i>	265.000,00	265.000,00	270.000,00	270.000,00
20280 FORMACAO CONTINUADA DOS PROFISSIONAIS DA EDUCACAO <i>Despesas com a formacao e capacitacao continuada dos profissionais da Educacao.</i>	131.000,00	142.500,00	154.000,00	165.500,00
20290 MANUT. ATIV. ESCOLA MUN. NOSSA SENHORA APARECIDA <i>Despesas com Pessoal e Encargos, Custeio, e investimento para atender as atividades da Esc. Nossa Senhora Aparecida.</i>	2.142.859,99	2.288.502,99	2.426.528,14	2.578.104,54
20300 MANUT. ATIV. CMEI PRIMEIROS PASSOS <i>Despesas com Pessoal e Encargos, Custeio, e investimento para atender as atividades do CMEI Primeiros Passos.</i>	911.000,00	975.150,00	1.037.347,50	1.101.749,88

METAS DO PPA POR PROGRAMA/AÇÃO

Órgão / Programa / Ação / Caracterização	PPA 2022	PPA 2023	PPA 2024	PPA 2025
05 SEC. DE EDUCACAO, CULTURA, ESPORTE E LAZER	16.540.733,19	19.127.904,85	22.343.541,59	22.281.997,17
0009 IPIRANGA MAIS EDUCACAO	14.083.754,79	14.929.767,53	15.472.968,40	16.699.641,82
20310 MANUT. ATIV. ESCOLA MUN. CRESCER E APRENDER <i>Despesas com Pessoal e Encargos, Custeio, e investimento para atender as atividades da Esc. Mun. Crescer e Aprender.</i>	535.034,80	584.536,54	635.313,37	687.379,04
20320 MANUT. DAS ATIV. FUNDEB 70% - PRE ESCOLA <i>Manutencao com despesas de pessoal e Encargos, Indenizacoes trabalhista para anteder o Fundeb 70% Pre Escola.</i>	1.408.000,00	1.478.400,00	1.552.320,00	1.629.936,00
20330 MANUT. DAS ATIV. FUNDEB 70% - CMEI <i>Manutencao com despesas de pessoal e Encargos, Indenizacoes trabalhista para anteder o Fundeb 70% CMEI.</i>	1.930.600,00	2.027.130,00	2.128.486,50	2.234.910,83
20340 MANUT. DAS ATIV. FUNDEB 70% - EDUCACAO ESPECIAL <i>Manutencao com despesas de pessoal e Encargos, Indenizacoes trabalhista para anteder o Fundeb 70% Educacao Especial.</i>	300,00	315,00	330,75	347,29
20350 MANUT. DAS ATIV. FUNDEB 70% - ENSINO FUNDAMENTAL <i>Manutencao com despesas de pessoal e Encargos, Indenizacoes trabalhista para anteder o Fundeb 70% Ensino Fundamental</i>	3.402.960,00	3.573.108,00	3.751.763,40	3.939.351,57
20390 IMPLANTACAO GRADUAL DE ENSINO EM TEMPO INTEGRAL <i>Despesas com a Implantacao Gradual de ensino em Tempo Integral.</i>	10.000,00	14.700,00	20.500,00	36.200,00
20400 TRANSFERENCIA AS APMS <i>Despesas com transferencias de recursos para atender as necessidades das APMS.</i>	55.000,00	65.000,00	70.000,00	75.000,00
21010 MANUT. DAS ATIV. FUNDEB 30% - PRE ESCOLA <i>Despesas com pessoal, encargos e despesas de custeio para manutencao do fundeb 30% Pre Escola.</i>	500,00	525,00	551,25	578,81
21020 MANUT. DAS ATIV. FUNDEB 30% - CMEI <i>Despesas com pessoal, encargos e despesas de custeio para manutencao do fundeb 30% CMEI.</i>	500,00	525,00	551,25	578,81

METAS DO PPA POR PROGRAMA/AÇÃO

Órgão / Programa / Ação / Caracterização	PPA 2022	PPA 2023	PPA 2024	PPA 2025
05 SEC. DE EDUCACAO, CULTURA, ESPORTE E LAZER	16.540.733,19	19.127.904,85	22.343.541,59	22.281.997,17
0009 IPIRANGA MAIS EDUCACAO	14.083.754,79	14.929.767,53	15.472.968,40	16.699.641,82
21030 MANUT. DAS ATIV. FUNDEB 30% - ENSINO FUNDAMENTAL <i>Despesas com pessoal, encargos e despesas de custeio para manutencao do fundeb 30% Ensino Fundamental.</i>	500,00	525,00	551,25	578,81
21070 FORT. AS AÇÕES DE ALFAB. NO ENS. FUNDAMENTAL <i>Desenvolver ações para o fortalecimento da alfabetização dos alunos do ensino fundamental da rede municipal, visando recuperar a defasagem devido os impactos causados pela Pandemia COVID19</i>	15.000,00	16.600,00	17.825,00	18.876,25
0010 IPIRANGA MAIS CULTURA	373.400,00	586.300,00	1.024.100,00	781.900,00
10600 CONSTRUÇÃO/IMPLANTAÇÃO DE ESPAÇOS CULTURAIIS <i>Construir e implantar espaços culturais no município como centros culturais para teatro, salas de dança, musica, canto e outros</i>	-	125.000,00	506.000,00	200.000,00
20450 MANUTENCAO E ENCARGOS COM DEPARTAMENTO DE CULTURA <i>Despesa com Pessoal e Encargos, Custeio, investimentos e demais despesas administrativas na manutencao do Dpto de Cultura.</i>	42.000,00	46.000,00	52.000,00	59.000,00
20460 APOIO E INCENTIVOS A ATIVIDADES CULTURAIIS <i>Apoio a realização de Festas, eventos e atividades Culturais como: ofertar oficinas de dança, musica, canto, teatro, desenho, grafite, restab. A fanfarra, Grito do Ipiranga, Aniversario do municipio, festa do milho, cultura fest, festival da cancao e musica,</i>	299.000,00	379.700,00	427.300,00	480.900,00
20470 MANUTENCAO DA BIBLIOTECA PUBLICA MUNICIPAL <i>Despesas Com a Manutencao do Custeio e Investimento da Biblioteca Municipal.</i>	32.400,00	35.600,00	38.800,00	42.000,00

METAS DO PPA POR PROGRAMA/AÇÃO

Órgão / Programa / Ação / Caracterização	PPA 2022	PPA 2023	PPA 2024	PPA 2025
05 SEC. DE EDUCACAO, CULTURA, ESPORTE E LAZER	16.540.733,19	19.127.904,85	22.343.541,59	22.281.997,17
0011 IPIRANGA MAIS ESPORTE	923.100,00	1.544.800,00	1.692.715,00	2.667.955,75
10080 CONSTRUCAO, AMPL. E REFORMA DE ESPACOS ESPORTIVOS <i>Construir, Reformar e Ampliar espacos esportivos diversos sendo, Pista de Patins, Patinetes, pista de Caminhada, Ginasio Poliesportivo no Loteamento Golden Valle, Quadra poliesportiva na COHAB, Construção de um campo Suíço</i>	315.000,00	570.000,00	820.000,00	1.650.000,00
10630 AQUISIÇÃO DE VEÍCULOS E EQUIPAMENTOS PARA O ESPORTE <i>Estruturar o departamento de desporto e lazer com veículos como ônibus para transporte de atletas e equipamentos diversos para patrica esportiva</i>	50.000,00	250.000,00	30.000,00	40.000,00
20410 ATENDIMENTOS ESPORTIVOS <i>Apoio as escolinhas esportivas, realização de jogos e campeonatos e outros eventos esportivos.</i>	365.000,00	516.000,00	617.000,00	733.000,00
20420 APOIO AO ESPORTE AMADOR <i>Apoiar e Fortalecer as acoes do Esporte Amador do Municipio.</i>	30.000,00	35.000,00	40.000,00	45.000,00
20440 MANUTENCAO DE ATIVIDADES DO DPTO. ESPORTE E LAZER <i>Despesa com Pessoal e Encargos, Custeio, investimentos e demais despesas administrativas na manutencao do Dpto de Esporte e Lazer.</i>	163.100,00	173.800,00	185.715,00	199.955,75

METAS DO PPA POR PROGRAMA/AÇÃO

Órgão / Programa / Ação / Caracterização	PPA 2022	PPA 2023	PPA 2024	PPA 2025
05 SEC. DE EDUCACAO, CULTURA, ESPORTE E LAZER	16.540.733,19	19.127.904,85	22.343.541,59	22.281.997,17
0012 IPIRANGA MODERNIZADA E ESTRUTURADA	-	350.000,00	350.000,00	350.000,00
10140 AQUISICAO DE VEICULOS PARA O TRANSPORTE ESCOLAR <i>Aquisicao de Veiculos, Onibus para uso do Transporte Escolar.</i>	-	350.000,00	350.000,00	350.000,00
0018 IPIRANGA MAIS LAZER	430.000,00	936.500,00	2.973.600,00	898.700,00
10070 CONSTR.,AMPL. E REFORM.ESP. RECREATIVOS E DE LAZER <i>Construcao, ampliação e reformas de Pracas, areas de lazer, academias ao ar livre e demais espaços recreativos e entretenimentos.</i>	85.000,00	180.000,00	241.000,00	455.000,00
10420 CONST. E EQUIPAR PISTA DE CAMINHADA E CICLOVIA <i>Construir Pistas de Caminhada, Ciclovias, Iluminacao, Jardinagem, Bancos, Lixeiras e Sinalizacao, incentivando a prática de esportes e lazer</i>	190.000,00	370.000,00	315.000,00	335.000,00
10430 CRIAR E EQUIPAR O PARQUE FLORESTAL <i>Criar e equipar o Parque Florestal, iluminar, pistas de caminhada, assentos, paisagismo, Lago e demais obras complementares.</i>	81.000,00	301.500,00	2.322.000,00	2.500,00
20130 APOIO E REALIZACAO DE EVENTOS RECREAT. E DE LAZER <i>Apoiar a realização de Eventos Recreativos e Lazer como aniverssário da cidade, schow da virada e outros eventos</i>	74.000,00	85.000,00	95.600,00	106.200,00

METAS DO PPA POR PROGRAMA/AÇÃO

Órgão / Programa / Ação / Caracterização	PPA 2022	PPA 2023	PPA 2024	PPA 2025
06 SEC. DE INFRAESTRUTURA E SERVICOS PUBLICOS	17.380.164,52	16.540.548,56	19.529.628,31	25.467.804,73
0006 OPERACOES ESPECIAIS	731.339,52	284.807,31	-	-
20920 AMORTIZACAO E ENCARGOS DA DIVIDA PUBLICA				
<i>Despesas com Amortizacao e Encargos da Divida Publica.</i>	731.339,52	284.807,31	-	-
0008 IPIRANGA MAIS CONSCIENCIA NO TRANSITO	7.000,00	8.500,00	9.500,00	10.300,00
10190 IMPLANTACAO DA MUNICIPALIZACAO DO TRANSITO				
<i>Elaboração da Legislação Municipal para estruturação do trânsito de ruas e avenidas do Município de Ipiranga do Norte.</i>	7.000,00	8.500,00	9.500,00	10.300,00
0012 IPIRANGA MODERNIZADA E ESTRUTURADA	10.879.325,00	10.536.141,25	12.939.428,31	17.289.204,73
10050 CONSTR., AMPLIACAO E REFORMA DE PREDIOS PUBLICOS				
<i>Construir, Ampliar e Reformar Predios Publlcos, como Barracoos, Galpoes, Muros, Calçadas, Rampas e demais obras complementares.</i>	150.000,00	125.000,00	300.000,00	800.000,00
10170 EXEC. DE OBRAS DE PAVIM. DREN. RECUP. ASFÁTICA				
<i>Realização das obras de drenagem e pavimentação asfáltica, recapeamento, lama asfáltica, tapa buracos entre outras obras complementares.</i>	2.000.000,00	1.000.000,00	1.540.000,00	2.000.000,00
10290 EXEC. OBRAS URBANIZ.,PAISAG.,MOBILID. E ACESSIBIL.				
<i>Executar obras de urbanização, paisagismo, mobilidade urbana e acessibilidade para os PNE.</i>	200.000,00	180.000,00	800.000,00	400.000,00
10350 IMP. DO PROJETO CIDADE DIGITAL				
<i>Implantar Projeto Cidade Digital, com objetivo de promover a inclusão da População e dos órgãos públicos no mundo da TIC, modernizando a gestão, ampliando os canais para acesso aos serviços públicos com oferta de internet para uso livre e gratuito em espaços públicos de grande circulação, tais como praças e outros</i>	32.000,00	44.200,00	50.300,00	57.400,00

METAS DO PPA POR PROGRAMA/AÇÃO

Órgão / Programa / Ação / Caracterização	PPA 2022	PPA 2023	PPA 2024	PPA 2025
06 SEC. DE INFRAESTRUTURA E SERVICOS PUBLICOS	17.380.164,52	16.540.548,56	19.529.628,31	25.467.804,73
0012 IPIRANGA MODERNIZADA E ESTRUTURADA	10.879.325,00	10.536.141,25	12.939.428,31	17.289.204,73
20480 MANUTENCAO E ENCARGOS COM A FABRICA DE TUBOS				
<i>Despesas com Custeio e investimento para o funcionamento da fabrica de tubos.</i>	116.000,00	89.100,00	101.200,00	113.300,00
20490 MANUTENCAO DO DEPARTAMENTO DE SERVICOS PUBLICOS				
<i>Despesas com Pessoal e Encargos, Custeio e investimento para atedimento ao departamento de servicos Publicos.</i>	311.925,00	334.621,25	358.992,31	383.871,93
20500 MANUTENCAO DO DPTO DE INFRAESTRUTURA E TRANSPORTE				
<i>Despesas com Pessoal e Encargos, Custeio e investimento para o funcionamento do departamento de Infraestrutura e Transporte, visando a recuperaçao de estradas municipais e rodovias estaduais não pavimentadas, bem como estabelecer parcerias para promoção, integração e desenvolvimento da logística de transporte no município</i>	3.958.400,00	4.221.120,00	4.585.931,00	5.458.207,55
20510 MANUTENCAO DO DEPARTAMENTO DE FROTAS				
<i>Despesas com Pessoal e Encargos, Custeio e investimento visando a manutenção, ampliação e recuperação da frota municipal</i>	3.039.000,00	3.943.500,00	3.998.205,00	6.603.325,25
20900 MANUT.,CONSTR.E RECUP. DE PONTES E BUEIROS				
<i>Despesas com a Construcao, recuperacao, de pontes e Bueiros nas estradas municipais e rodovias estaduais</i>	1.051.000,00	571.100,00	1.171.200,00	1.431.300,00
21080 GESTÃO E MANUT. DO CEMITÉRIO MUNICIPAL				
<i>Implantar sistema de controle e gerencia dos serviços do cemitério municipal como levantamento e registro de cada sepultamento, subsidiar as despesas com a confeção das covas, limpeza do ambiente, visando oferecer boas condições de acesso e a preservação da dignidade e respeito as famílias e seus entes queridos</i>	21.000,00	27.500,00	33.600,00	41.800,00

METAS DO PPA POR PROGRAMA/AÇÃO

Órgão / Programa / Ação / Caracterização	PPA 2022	PPA 2023	PPA 2024	PPA 2025
06 SEC. DE INFRAESTRUTURA E SERVICOS PUBLICOS	17.380.164,52	16.540.548,56	19.529.628,31	25.467.804,73
0013 IPIRANGA CIDADE MAIS LIMPA	1.030.000,00	630.000,00	700.000,00	850.000,00
10740 APOIO A IMPL. DE DEPOSITO DE SUCATAS/FERRO VELHO <i>Apoio na implantação e regularização dos depósitos para ferro velho e sucatas no município, como aquisição de áreas e construção de espaço adequado para este fim.</i>	230.000,00	-	-	-
20520 EXECUCAO DA LIMPEZA URBANA <i>Despesas com ações e serviços da limpeza urbana, como varrição, coleta de lixo, roçadas e demais serviços</i>	800.000,00	630.000,00	700.000,00	850.000,00
0014 IPIRANGA CIDADE MAIS ILUMINADA	330.000,00	1.340.000,00	1.330.000,00	1.420.000,00
10360 MODERNIZAÇÃO DA REDE DE ALTA TENSÃO DE AV. E PRACAS <i>Substituição, modernização e implantação da rede de alta tensão de energia elétrica em pontos como Av. Rio Branco, praça Hilberto Effting.</i>	60.000,00	590.000,00	430.000,00	370.000,00
20530 MELHORIAS NO SISTEMA DE ILUMINACAO PUBLICA <i>Promover melhorias e modernização no serviço de iluminação pública, com substituição das lâmpadas comuns para de LED, trocas de postes, fiação, braços, reles e demais materias. Promover ampliação da rede na Avenida Amazonas, Poços de Caldas, Araras, Rio Arinos, Margaridas, trevos de Acessos e outros</i>	270.000,00	750.000,00	900.000,00	1.050.000,00
0015 IPIRANGA DESENVOLVIDA, RUMO AO CRESCIMENTO	107.500,00	232.600,00	502.700,00	252.800,00
10060 PROMOVER INFRAESTR. E REGULARIZ. SETOR DE CHACARAS <i>Apoiar a regularização fundiária das Chacaras do Município, promovendo a infra-estrutura de drenagem e pavimentação asfáltica, iluminação pública coleta de lixo e demais serviços públicos</i>	105.000,00	230.000,00	500.000,00	250.000,00
10380 AMP. A CAP. DE GERACAO DE ENERGIA ELETRICA <i>Articular junto ao governo federal e estadual e Agência concessionária o aumento da capacidade de geração de energia elétrica visando incentivar a impl. De novas empresas/industrias no município</i>	2.500,00	2.600,00	2.700,00	2.800,00

METAS DO PPA POR PROGRAMA/AÇÃO

Órgão / Programa / Ação / Caracterização	PPA 2022	PPA 2023	PPA 2024	PPA 2025
06 SEC. DE INFRAESTRUTURA E SERVICOS PUBLICOS	17.380.164,52	16.540.548,56	19.529.628,31	25.467.804,73
0019 IPIRANGA MAIS SOCIAL	460.000,00	10.000,00	5.000,00	50.000,00
10690 CONSTRUIR EQUIPAR A CASA MORTUARIA <i>Construir e equipar a Casa Mortuária no município</i>	460.000,00	10.000,00	5.000,00	50.000,00
0020 IPIRANGA MAIS SEGURANÇA E CIDADANIA	335.000,00	377.500,00	409.000,00	440.500,00
10410 AMPL. E MELHORIA DO SIST. DE VIDEO MONIT. <i>Ampliar e melhorar o sistema de video monitoramento nas ruas e avenidas da cidade.</i>	130.000,00	122.000,00	133.000,00	144.000,00
10510 REAL. DE PARCERIAS NA SEGURANCA PUBLICA <i>Apoio na implantacao da Delegacia de policia judiciaria civil, Patrulha Maria da Penha, Impl da Esc. Civico Militar, atividades delegadas e parcerias</i>	205.000,00	255.500,00	276.000,00	296.500,00
0022 IPIRANGA MAIS SANEAMENTO	3.415.000,00	3.020.000,00	3.527.000,00	5.035.000,00
10160 IMPLANTACAO DO SISTEMA DE ESGOTAMENTO SANITARIO <i>Implantacao do sistema de Esgotamento Santario.</i>	2.500.000,00	3.000.000,00	3.500.000,00	5.000.000,00
10370 AMP. E MELHORIA NO SIST. DE ABAST. DE AGUA <i>Ampliacao e melhoramento do sistema de abastecimento de agua do Municipio, como perfuracão de novos poços, implantação de reservatórios maiores, implantação e ampliação de rede de distribuicão</i>	915.000,00	20.000,00	27.000,00	35.000,00
0027 IPIRANGA MAIS SUSTENTABILIDADE AMBIENTAL	85.000,00	101.000,00	107.000,00	120.000,00
10200 IMPLANTACAO DA COLETA SELETIVA DO LIXO <i>Implantacao da Coleta Seletiva do Lixo.</i>	85.000,00	101.000,00	107.000,00	120.000,00

METAS DO PPA POR PROGRAMA/AÇÃO

Órgão / Programa / Ação / Caracterização	PPA 2022	PPA 2023	PPA 2024	PPA 2025
07 SEC. DE AGRIC.,MEIO AMB.,IND.,COM.,SERV. E TURISMO	1.785.510,00	2.359.485,50	1.460.699,78	1.536.289,76
0002 GESTAO GOVERNAMENTAL	346.510,00	369.485,50	392.799,78	414.989,76
20100 MANUT. E ENC. DEPTO. AGRIC., PEC. E MEIO AMB. <i>Despesas com pessoal e encargos, custeio , investimentos e demais despesas para manutencao do dpto. Agricultura Pecuaria e Meio Ambiente.</i>	250.280,00	267.644,00	285.526,20	301.952,51
20140 MANUT. E ENC. DEPTO IND., COM., SERV. E TURISMO <i>Despesas com Pessoal e Encargos, Custeio e Investimentos na manut. Do Dpto de Ind. Com. Serv. e Turismo.</i>	96.230,00	101.841,50	107.273,58	113.037,25
0007 IPIRANGA MAIS APOIO A AGRICULTURA	393.000,00	655.200,00	602.500,00	629.700,00
10090 AQUISICAO DE PATRULHAS MECANIZADAS <i>Aquisicao de maquinas e implementos para apoio nas açoes da agricultura familiar e outras</i>	-	300.000,00	150.000,00	50.000,00
10660 APOIO A AGRICULTURA E PECUARIA <i>Incrementar a prod. Primaria do mun. atraves do aux. De exec. De novos proj. agrop., ou na expansao dos já existente nas areas de avic., piscicultura, suinocultura, leite e outros bem como Inspecao e Fisc. Sanit.</i>	63.000,00	79.700,00	106.500,00	163.200,00
20630 APOIO A AGRICULTURA FAMILIAR <i>Apoiar os projetos para aumento da producao da Agricultura Familiar, atraves de assistencia tecnica para o acompanhamento e comercializacao dos produtos</i>	330.000,00	275.500,00	346.000,00	416.500,00

METAS DO PPA POR PROGRAMA/AÇÃO

Órgão / Programa / Ação / Caracterização	PPA 2022	PPA 2023	PPA 2024	PPA 2025
07 SEC. DE AGRIC.,MEIO AMB.,IND.,COM.,SERV. E TURISMO	1.785.510,00	2.359.485,50	1.460.699,78	1.536.289,76
0015 IPIRANGA DESENVOLVIDA, RUMO AO CRESCIMENTO	200.000,00	634.500,00	341.700,00	353.300,00
10210 APOIO PARA A REALIZACA DA FEIRA, RODEIO E EXPOSICOES <i>Apoio a realização de feiras, Rodeios, Exposicoes entre outros eventos festivos.</i>	120.000,00	130.000,00	150.000,00	130.000,00
10300 IMPLANTACAO DA SALA DO EMPREDEDOR <i>Implantar em parceria com o SEBRAE a Sala do Empreendedor visando facilitar os processos de abertura de empresas, regularização e baixa; bem como serviços exclusivos aos Microempreendedores Individuais (MEI).</i>	33.000,00	33.200,00	33.000,00	37.000,00
10310 REALIZAÇÃO DE PARCERIAS PUBLICO PRIVADAS <i>Estabelecer parcerias público-privadas entre a Administração Pública e a iniciativa privada visando à implementação ou gestão, total ou parcial, de obras, serviços ou atividades de interesse público, em que o parceiro privado assume a responsabilidade pelo financiamento, investimento e exploração do serviço, observando, além dos princípios administrativos gerais, os princípios específicos da parceria.</i>	10.000,00	400.000,00	80.000,00	100.000,00
10320 PARCERIAS E INC. A IMP. DE NOVOS EMPREENDIMENTOS <i>Implantar parcerias com o Serviço Nacional de Aprendizagem Industrial (Senai) e o Serviço Social da Indústria (Sesi), visando auxiliar no desenvolvimento e implantação de indústrias e no fortalecimento da economia com geração de emprego e renda no município. Estabelecer parcerias com os empreendedores, conceder incentivos fiscais, subvenções econômicas, disponibilização de imóveis, infraestrutura, visando incentivar a implantacao de industrias objetivando sobretudo a verticalização e a transformação da produção da produção primária de algodão, soja, milho, demais atividades comerciais, industriais, agropecuárias, imobiliárias e outras</i>	22.000,00	26.100,00	28.200,00	30.300,00

METAS DO PPA POR PROGRAMA/AÇÃO

Órgão / Programa / Ação / Caracterização	PPA 2022	PPA 2023	PPA 2024	PPA 2025
07 SEC. DE AGRIC., MEIO AMB., IND., COM., SERV. E TURISMO	1.785.510,00	2.359.485,50	1.460.699,78	1.536.289,76
0015 IPIRANGA DESENVOLVIDA, RUMO AO CRESCIMENTO	200.000,00	634.500,00	341.700,00	353.300,00
10330 APOIO A ASSOCIACOES E COOPERATIVAS				
<i>Apoiar iniciativas advindas do Terceiro Setor através de Organizações Sociais com foco no desenvolvimento socioeconômico sustentável, aproveitando a matéria prima local, como associação para reaproveitamento e reciclagem de materiais. Cooperativas de trabalho com ênfase no emprego de mulheres em atividades como tecelagem, costuras, fabricas de barbantes e outras, visando fortalecer a geração de emprego e sustentabilidade socioeconômica e ambiental</i>	15.000,00	45.200,00	50.500,00	56.000,00
0016 IPIRANGA NOSSA TERRA	25.000,00	17.300,00	17.700,00	18.300,00
10340 IMP. DE CADEIAS DE TURISMO E NEGOCIOS				
<i>Implantar em parceria com o Sebrae e as entidades do Sistema S, a Cadeia Produtiva do Turismo, visando conhecer e desenvolver as potencialidades turísticas do município</i>	25.000,00	17.300,00	17.700,00	18.300,00
0022 IPIRANGA MAIS SANEAMENTO	720.000,00	-	-	-
10280 CONSTRUCAO DO TRANSBORDO DO LIXO				
<i>Aquisicao de area e Construção do Transbordo municipal</i>	720.000,00	-	-	-

METAS DO PPA POR PROGRAMA/AÇÃO

Órgão / Programa / Ação / Caracterização	PPA 2022	PPA 2023	PPA 2024	PPA 2025
07 SEC. DE AGRIC.,MEIO AMB.,IND.,COM.,SERV. E TURISMO	1.785.510,00	2.359.485,50	1.460.699,78	1.536.289,76
0027 IPIRANGA MAIS SUSTENTABILIDADE AMBIENTAL	101.000,00	683.000,00	106.000,00	120.000,00
10270 IMPLANTACAO DE USINA DE COMPOSTAGEM DO LIXO <i>Implantacao da Usina de Compostagem do Lixo.</i>	-	570.000,00	-	-
10670 RECUPERACAO DE AREAS DEGRADADAS <i>Recuperacao de areas degradadas, licenciamento de cascalheiras, canalizacao fluvial, reflorestamento dos mananciais e outas complementares.,</i>	25.000,00	40.000,00	25.000,00	30.000,00
10680 IMPL. DO CODIGO AMBIENTAL MUNICIPAL <i>Elaborar e implantar o codigo Ambiental no municipio, fortalecendo as diretrizes para manejo e destinação de resíduos sólidos</i>	20.000,00	-	-	-
20540 MANUTENCAO DO VIVEIRO MUNICIPAL <i>Revitalizar o viveiro municipal com aquisição de mudas destinadas a arborização e jardinagem da cidade</i>	56.000,00	73.000,00	81.000,00	90.000,00

METAS DO PPA POR PROGRAMA/AÇÃO

Órgão / Programa / Ação / Caracterização	PPA 2022	PPA 2023	PPA 2024	PPA 2025
08 SEC. DE SAUDE	11.504.300,00	12.194.025,00	12.532.511,25	13.465.826,81
0002 GESTAO GOVERNAMENTAL	2.666.400,00	2.825.550,00	2.993.200,00	3.192.625,00
20110 Manut. e enc. com a Secretaria Mun. de Saude <i>Despesas com Pessoal e Encargos, Custeio, Investimentos e outras despesas administrativas da Sec. de Saude.</i>	2.666.400,00	2.825.550,00	2.993.200,00	3.192.625,00
0017 IPIRANGA MAIS SAUDE	8.753.900,00	9.368.475,00	9.539.311,25	10.273.201,81
10180 Const., Ampl. e Ref. de PSF e Und. De Saude <i>Construir, ampliar e reformar as Unidades Básicas de Saude para fortalecer as ações e serviços públicos de Saúde na Atenção Primária</i>	50.000,00	700.000,00	60.000,00	80.000,00
10220 Aquis. de Veic. Ambulancias e Equip. Diversos <i>Aquisicao de Veiculos, ambulancias e equipamentos diversos como grupo gerador de energia eletrica no PSM e outros</i>	20.000,00	500.000,00	120.000,00	200.000,00
10230 Real. de Campanhas Educ. e Preventivas <i>Apoio na realização de campanhas educativas e de prevenções a saúde</i>	19.000,00	23.500,00	28.000,00	32.200,00
10390 CONST. E EQUIPAR O LAB. DE ANALISE CLINICA MUN. <i>Implantar e equipar o laboratorio de analise clinica do municipio.</i>	600.000,00	80.000,00	10.000,00	12.000,00
10400 APOIO A METODO DE TRAT. DE SAUDE, TERAP/NAT <i>Apoiar iniciativas para implantacao de metodos de terapias alternativas complementares ao tratamento de saude entre outros.</i>	23.000,00	27.000,00	32.000,00	37.000,00
10470 Aquis. de Veic. Ambulancias e Equip. Diverso - APS <i>Aquisicao de veiculos do tipo utilitários, ambulâncias, ônibus e outros, mobiliarios. Ampliar e modernizar a infra-estrutura de software,/hardwares p/ interligar os serviços de telecomunicações do tipo, dados, voz e imagem no âmbito da secretaria mun. de saúde e suas unidades</i>	30.000,00	80.000,00	100.000,00	200.000,00

METAS DO PPA POR PROGRAMA/AÇÃO

Órgão / Programa / Ação / Caracterização	PPA 2022	PPA 2023	PPA 2024	PPA 2025
08 SEC. DE SAUDE	11.504.300,00	12.194.025,00	12.532.511,25	13.465.826,81
0017 IPIRANGA MAIS SAUDE	8.753.900,00	9.368.475,00	9.539.311,25	10.273.201,81
10480 CONST. AMPL. E REFORMAS DE UNID. DE SAUDE <i>Construcao, ampliacao e reformas de unidades de saude, visando fortalecer as ações e serviços de saúde no âmbito da Média e alta Complexidade</i>	75.000,00	118.000,00	472.000,00	273.000,00
10500 APOIO NO CONTROLE DE ANIMAIS DE RUA <i>Apoiar iniciativas que visem o controle de animais minimizando o risco de doenças e agravos causados por animais de rua, com uso de metodos de castração, controle de natalidade e outros</i>	18.000,00	20.200,00	22.300,00	24.400,00
10550 CONSTRUCAO DA LAVANDERIA MUNICIPAL DA SAÚDE <i>Construir e equipar a lavanderia centralizada da saúde contemplando todas as unidades basicas e serviços de urgencia e emergencia do municipio</i>	190.000,00	-	-	-
10560 CONST. DE PISCINA NA ACADEMIA DA SAUDE <i>Construir piscina na academia da saude para pratica de hidroginastica, como ações complementares de fisioterapia visando atender os pacientes do SUS</i>	-	5.000,00	50.000,00	30.000,00
10720 CONSTRUCAO DA SEDE DA SEC. DE SAUDE <i>Construir a sede da secretaria municipal de saude, visando a redução de custos com aluguel de imóveis</i>	-	-	250.000,00	250.000,00
20670 Manutencao dos PSFs - APS <i>Manutencao com Pessoal, Encargos, Diarias, Material de Consumo, Servicos de Terceiros, Deslocamento, indenizacoes, Tecnologia da informacao e demais despesas</i>	2.739.000,00	2.891.200,00	3.050.405,00	3.210.915,25
20680 Manut. dos Serv.e Urg. e Emergência <i>Despesas com a Manutencao dos Servicos de Urgencia e Emergencias em Saude do Municipio.</i>	2.591.500,00	2.885.075,00	3.125.028,75	3.516.430,19
20700 MANUT. DE CONSULTAS, EXAMES E CIRURGIAS ESPECIALIZADAS <i>Manutancao das Despesas com Realização de Consultas, Exames e cirurgias especializadas para os Usuarios da Saude do Municipio.</i>	1.350.000,00	920.000,00	1.000.000,00	1.060.000,00

METAS DO PPA POR PROGRAMA/AÇÃO

Órgão / Programa / Ação / Caracterização	PPA 2022	PPA 2023	PPA 2024	PPA 2025
08 SEC. DE SAUDE	11.504.300,00	12.194.025,00	12.532.511,25	13.465.826,81
0017 IPIRANGA MAIS SAUDE	8.753.900,00	9.368.475,00	9.539.311,25	10.273.201,81
20710 Manut. dos Serv. Vigilancia em Saude - Epid. <i>Despesas com Pessoal e Encargos, Custeio, Investimentos e outras despesas em Saude Epidmiologica.</i>	204.000,00	216.900,00	231.727,50	277.103,88
20720 Manut. dos Serv. Vigilancia em Saude - Sanitaria <i>Despesas com Pessoal e Encargos, Custeio, Investimentos e outras despesas a Vigilancia Sanitaria.</i>	34.400,00	37.600,00	40.850,00	43.152,50
20730 Manutencao da Farmacia Municipal <i>Despesas com aquisição de medicamentos, insumos, EPIs, materiais e equipamentos hospitalares visando o atendimento da rede pública municipal de saúde</i>	605.000,00	632.000,00	690.000,00	746.000,00
20980 Manut. do AME - Amb. Multiprofissional de Esp. <i>Manutencao dos serviços de imagens e diagnosticos, atendimentos psicológicos exames e consultas médicas especializadas em areas diversas</i>	110.000,00	121.000,00	135.000,00	148.000,00
20990 Manut. Academia da saúde <i>Despesas com a manutenção da academia da saúde</i>	95.000,00	111.000,00	122.000,00	133.000,00
0023 Combate a Pandemia COVID19	84.000,00	-	-	-
20950 Combate a Pandemia COVID19 <i>Despesas com o Enfrentamento e Combate a Pandemia da COVID-19 relacionada a Saude Publica.</i>	84.000,00	-	-	-

METAS DO PPA POR PROGRAMA/AÇÃO

Órgão / Programa / Ação / Caracterização	PPA 2022	PPA 2023	PPA 2024	PPA 2025
09 SEC. DE TRABALHO, ASSISTENCIA SOCIAL E HABITACAO	2.483.400,00	3.396.860,00	3.530.298,00	3.733.717,90
0002 GESTAO GOVERNAMENTAL	727.200,00	776.060,00	820.933,00	868.869,65
20150 Manutenca e encargos da Sec. de Acao Social				
<i>Despesas com Pessoal e Encargos, Custeio, aquisicao de Equipamento permanentes diversos e demais despesas administrativas para manut. Da sec. de Assit. De Social.</i>	727.200,00	776.060,00	820.933,00	868.869,65
0012 IPIRANGA MODERNIZADA E ESTRUTURADA	80.000,00	180.000,00	20.000,00	30.000,00
10240 Aquis. de Veiculos e Equip. Diversos				
<i>Aquisicao de equipamentos diversos, entre outros permanentes.</i>	80.000,00	180.000,00	20.000,00	30.000,00
0015 IPIRANGA DESENVOLVIDA, RUMO AO CRESCIMENTO	43.000,00	52.400,00	59.800,00	67.400,00
10040 APOIO NA IMPL. DE CURSOS TEC. PROFISSIONALIZANTES				
<i>Apoiar a imlantacao de Cursos Técnicos Profissionalizantes que visem a geracao de emprego e renda</i>	35.000,00	43.000,00	50.000,00	57.000,00
10520 APRIMORAR E MANTER O PROGRAMA MENOR APRENDIZ				
<i>Aprimorar e estimular no âmbito do comércio local a contratação de jovens Aprendiz na idade de 14 a 18 anos, com idade máxima estendida para os PNE até 24 anos, visando o apoio a inclusão social, trabalho, emprego e renda e a preparação ao mercado de trabalho</i>	8.000,00	9.400,00	9.800,00	10.400,00
0019 IPIRANGA MAIS SOCIAL	1.629.200,00	2.123.400,00	2.359.565,00	2.442.448,25
10130 Apoio a Projetos Sociais com o Terceiro Setor				
<i>Apoiar os projetos sociais com a iniciativa privada.</i>	10.000,00	12.000,00	15.000,00	17.000,00
10530 CONSTRUCAO DO CRAS				
<i>Construir o Centro de Referencia Social- CRAS visando eliminar despesas com aluguel de imóveis bem como proporcionar ambiente adequado para a oferta dos serviços e atendimentos das famílias e indivíduos no âmbito da Proteção Social Básica</i>	80.000,00	450.000,00	-	-

METAS DO PPA POR PROGRAMA/AÇÃO

Órgão / Programa / Ação / Caracterização	PPA 2022	PPA 2023	PPA 2024	PPA 2025
09 SEC. DE TRABALHO, ASSISTENCIA SOCIAL E HABITACAO	2.483.400,00	3.396.860,00	3.530.298,00	3.733.717,90
0019 IPIRANGA MAIS SOCIAL	1.629.200,00	2.123.400,00	2.359.565,00	2.442.448,25
10570 CONSTRUCAO DO CREAS <i>Construir e equipar o CREAS no municipio</i>	-	-	550.000,00	-
10580 APOIAR INICIATIVAS PARA IMPLANTAÇÃO DA CASA DE PASSAGEM <i>Apoiar iniciativas para a Implantação de uma casa de Passagem para acolhimento de famílias e indivíduos em situação de vulnerabilidade que necessitam pernoitar no município</i>	10.000,00	12.000,00	15.000,00	20.000,00
10590 IMPLANTAÇÃO DO PROJETO LUZ DO AMANHA <i>Implantar em parcerias com órgãos de segurança pública e outros, o Projeto Social Luz do Amanha para Jovens e adolescentes, visando educar e fortalecer princípios éticos, morais e de cidadania</i>	55.000,00	64.500,00	78.000,00	90.600,00
10730 CONSTRUCAO DA SEDE DA SEC DE ASSIST. SOCIAL <i>Construir a sede da secretaria municipal de trabalho, assistencia social e habitação, visando a redução de custos com aluguel de imóveis</i>	-	-	-	400.000,00
20770 Serv. de Protecao Social Basica ao PNE <i>Despesas com a manutencao dos Servicos de Protecao Social Basico aos PNE.</i>	7.600,00	8.900,00	10.100,00	32.900,00
20780 Manut. da Ativ. do CRAS <i>Despesas com Pessoal e Encargos, Custeios e Investimentos visando a manutenção do Serviço de Porteção Social Básica ofertado no CRAS.</i>	814.000,00	872.025,00	935.776,25	1.000.290,06

METAS DO PPA POR PROGRAMA/AÇÃO

Órgão / Programa / Ação / Caracterização	PPA 2022	PPA 2023	PPA 2024	PPA 2025
09 SEC. DE TRABALHO, ASSISTENCIA SOCIAL E HABITACAO	2.483.400,00	3.396.860,00	3.530.298,00	3.733.717,90
0019 IPIRANGA MAIS SOCIAL	1.629.200,00	2.123.400,00	2.359.565,00	2.442.448,25
20790 Serv. de Protecao Social Basicas - PAIF <i>Despesas com Custeios dos Serv. de Protecao Social Basica - a Família - PAIF.</i>	77.000,00	85.100,00	90.200,00	96.300,00
20800 Serv. de Protecao Social Basicas SCFV - Pessoa Idosa <i>Despesas com Custeio dos Serv. de Protecao Social Basica - SCFV - Pessoa Idosa</i>	92.100,00	96.200,00	101.300,00	108.400,00
20810 Serv. de Protecao Social Basica - SCFV - Crianca/Adolecente <i>Despesas com Custeio dos Serv. de Protecao Social Basica da Criança - SFCV- Crianca/Adolecente</i>	83.000,00	93.100,00	102.200,00	116.300,00
20830 Gestao do IGDBF - Bolsa Família e Cadastro Unico <i>Despesas com Custeio e Investimento do Bolsa Familia e Cadastro Único.</i>	49.000,00	54.000,00	64.000,00	72.500,00
20840 Apoio as Acoes do FMCA <i>Desenvolver ações e projetos de apoio ao Fortalecimento dos Direitos da Criança e do Adolescente</i>	27.000,00	29.100,00	31.200,00	34.300,00
20870 Manut. das Ativ. do Conselho Tutelar <i>Despesas com a Manutencao do Conselho Tutelar.</i>	170.500,00	181.975,00	191.588,75	201.558,19
20970 Manut. Do Programa Crianca Feliz <i>Despesas com as Acoes de Desenvolvimento do Programa Crianca Feliz.</i>	94.000,00	99.500,00	105.200,00	177.300,00
21050 MANUTENÇÃO DO PROGRAMA FAMÍLIA ACOLHEDORA <i>Manter aperceiçar e gerir o programa Família Acolhedora que visa ua Bolsa auxilio para famílias previamente cadastradas e habilitadas no acolhimento de Crianças e Adolescentes em situação de conflitos familiar</i>	60.000,00	65.000,00	70.000,00	75.000,00

METAS DO PPA POR PROGRAMA/AÇÃO

Órgão / Programa / Ação / Caracterização	PPA 2022	PPA 2023	PPA 2024	PPA 2025
09 SEC. DE TRABALHO, ASSISTENCIA SOCIAL E HABITACAO	2.483.400,00	3.396.860,00	3.530.298,00	3.733.717,90
0021 IPIRANGA MAIS MORADIA	-	265.000,00	270.000,00	325.000,00
10490 IMPL. DE PROGRAMAS HABITACIONAIS <i>Implantacao de unidades habitacionais nas diversas modalidades como: Casas gratuitas para populacao de baixa renda, financiamentos, Bolsa Mat. De Construcao e outras</i>	-	265.000,00	270.000,00	325.000,00
0023 Combate a Pandemia COVID19	4.000,00	-	-	-
20960 Acoes de Enfrentamento ao COVID19- no SUAS <i>Despesas com o Enfrentamento e Combate a Pandemia da COVID-19 relacionada aos servicos Sociais.</i>	4.000,00	-	-	-

METAS DO PPA POR PROGRAMA/AÇÃO

Órgão / Programa / Ação / Caracterização	PPA 2022	PPA 2023	PPA 2024	PPA 2025
10 SAAE SERVICO AUTONOMO DE AGUA E ESGOTO	1.035.760,00	1.076.163,00	1.151.494,00	1.232.098,71
0002 GESTAO GOVERNAMENTAL	619.220,00	630.465,20	674.597,35	721.819,30
10700 REALIZAR CONCURSO PUB. E PROCESSO SELETIVO <i>Realização de Concursos públicos, processos seletivos públicos e simplificados, visando a atender a demanda de pessoal.</i>	30.000,00	-	-	-
20860 Manutencao das Atividades do SAAE <i>Despesas com a Manutencao de Folha de Pagamento, Encargos, Custeio das despesas administrativas e Investimento do SAAE.</i>	589.220,00	630.465,20	674.597,35	721.819,30
0022 IPIRANGA MAIS SANEAMENTO	416.540,00	445.697,80	476.896,65	510.279,41
10250 Ampliacao e Manut.da Rede de Distribuicao de Agua <i>Ampliacao e manutencao da rede de distribuicao de agua.</i>	410.120,00	438.828,40	469.546,39	502.414,64
10260 Ampliacao e Reforma da Sede do SAAE <i>Ampliacao e reforma da sede Administrativa do SAAE.</i>	6.420,00	6.869,40	7.350,26	7.864,78

METAS DO PPA POR PROGRAMA/AÇÃO

Órgão / Programa / Ação / Caracterização	PPA 2022	PPA 2023	PPA 2024	PPA 2025
11 FUNDO MUNICIPAL DE PREVIDENCIA SOCIAL	4.168.000,00	4.368.900,00	4.738.000,00	4.966.000,00
0024 GESTAO DA POLITICA DO INSTITUTO DE PREVIDENCIA	1.261.080,00	1.475.680,00	1.872.204,00	2.054.405,00
10540 CONSTRUIR E EQUIPAR A SEDE ADMINISTRATIVA DO RPPS <i>Construir e equipar a sede própria do Fundo Municipal de previdencia Social dos Servidores públicos de Ipiranga do Norte</i>	15.000,00	25.000,00	140.000,00	35.000,00
20170 MANUTENCAO DAS ACOES DO FUNDO MUNICIPAL DE PREVIDE <i>Despesas com pessoal e encargos, custeio , investimentos e demais despesas administrativas do RPPS</i>	389.080,00	415.680,00	449.704,00	455.405,00
20180 MANUTENCAO DOS BENEFICIOS PREVIDENCIARIOS <i>Despesas com a concessão dos benefícios previdenciários de pensão aposentadoria e outros</i>	845.000,00	1.020.000,00	1.264.500,00	1.542.000,00
21040 REALIZACAO DE CURSOS E CAPACITACAO <i>Disponibilizar cursos e capacitação para os membros integrantes da equipe técnica do RPPS, conselhos curador, fiscal, comitê gestor de investimentos, subsidiando despesas com a contratação e profissionais para capacitação, inscrição em cursos, diárias e despesas com locomoção, suprimentos e fundos e demais despesas visando o conhecimento técnico no RRPS</i>	12.000,00	15.000,00	18.000,00	22.000,00
0099 RESERVA DE CONTINGENCIA	2.906.920,00	2.893.220,00	2.865.796,00	2.911.595,00
99970 RESERVA LEGAL RPPS <i>Recursos legais da Reserva do RPPS</i>	2.906.920,00	2.893.220,00	2.865.796,00	2.911.595,00

METAS DO PPA POR PROGRAMA/AÇÃO

Órgão / Programa / Ação / Caracterização	PPA 2022	PPA 2023	PPA 2024	PPA 2025
99 RESERVA DE CONTINGENCIA	150.000,00	160.000,00	170.000,00	180.000,00
0099 RESERVA DE CONTINGENCIA	150.000,00	160.000,00	170.000,00	180.000,00
99990 Reserva de Contingencia <i>Despesa com Reserva de Contigencia para atendimento de Emergencia Naturais e Frustacao de Receitas.</i>	150.000,00	160.000,00	170.000,00	180.000,00
Total Geral	65.060.660,00	69.577.063,00	76.716.294,00	85.261.798,71



“Seja a mudança que você quer ver no mundo.”

Mahatma Gandhi.

Obrigado!!!